

ภาคผนวก

ประกาศโรงเรียน เรื่องการกำหนดมาตรฐานการศึกษา
และค่าเป้าหมายความสำเร็จของโรงเรียน
ระดับปฐมวัยและระดับการศึกษาขั้นพื้นฐาน



ประกาศโรงเรียนพัฒนาวิทยา

เรื่อง การกำหนดมาตรฐานการศึกษาและค่าเป้าหมายความสำเร็จ
ของสถานศึกษา ปีการศึกษา ๒๕๖๕
ระดับการศึกษาปฐมวัย และระดับการศึกษาขั้นพื้นฐาน



สำนักงานการศึกษาเอกชนจังหวัดยะลา

สำนักงานคณะกรรมการส่งเสริมการศึกษาเอกชน กระทรวงศึกษาธิการ

คำนำ

โรงเรียนพัฒนาวิทยา อำเภอเมืองยะลา จังหวัดยะลา ได้ใช้มาตรฐานการศึกษาขั้นพื้นฐานเพื่อการประกันคุณภาพภายในของสถานศึกษาประกาศคณะกรรมการการประกันคุณภาพภายในระดับการศึกษาขั้นพื้นฐาน เรื่อง กำหนดหลักเกณฑ์และแนวปฏิบัติที่เกี่ยวกับการประกันคุณภาพภายในระดับการศึกษาขั้นพื้นฐานนโยบาย การปฏิรูปการศึกษาในทศวรรษที่สองที่กำหนดเป้าหมายและยุทธศาสตร์อย่างชัดเจนในการพัฒนาคุณภาพคนไทยและการศึกษาไทยในอนาคต มาตรฐานการศึกษา ระดับการศึกษาขั้นพื้นฐาน และมาตรฐานการศึกษา ระดับปฐมวัย พ.ศ. ๒๕๖๑ จำนวน ๓ มาตรฐาน ประกาศ ณ วันที่ ๖ สิงหาคม ๒๕๖๑ โรงเรียนพัฒนาวิทยาจึงปรับมาตรฐานการศึกษาของสถานศึกษาดังกล่าว โดยความเห็นชอบคณะกรรมการสถานศึกษาขั้นพื้นฐาน และการมีส่วนร่วมของผู้เกี่ยวข้องทั้งบุคลากรทุกคนในโรงเรียน ผู้ปกครองและประชาชนในชุมชนให้เหมาะสมและสอดคล้องกันเพื่อนำไปสู่การพัฒนาคุณภาพมาตรฐาน การศึกษาการประเมินคุณภาพภายในและเพื่อรองรับการประเมินคุณภาพภายนอก

โรงเรียนพัฒนาวิทยา ขอขอบคุณคณะทำงานพัฒนามาตรฐานการศึกษาระดับสถานศึกษาทุกท่าน ร่วมระดมความคิดเห็นพิจารณาจัดทำมาตรฐานการศึกษาเพิ่มเติมที่เป็นจุดเน้นให้สอดคล้องกับระดับเขตพื้นที่ การศึกษาในครั้งนี้และหวังว่าเอกสารฉบับนี้คงจะเป็นประโยชน์ต่อผู้บริหารสถานศึกษาครูผู้สอนและ ผู้เกี่ยวข้องทุกฝ่ายในการดำเนินงานใช้มาตรฐานการศึกษา เพื่อการพัฒนาส่งเสริมสนับสนุนกำกับดูแลและ ติดตามตรวจสอบคุณภาพการศึกษาที่ส่งผลถึงคุณภาพผู้เรียนต่อไป



(นายแวกามาลูติน ปานากาเซ็ง)

ประธานคณะกรรมการบริหารโรงเรียนพัฒนาวิทยา

สารบัญ

เรื่อง	หน้า
- การกำหนดมาตรฐานการศึกษาและค่าเป้าหมายความสำเร็จของสถานศึกษา ระดับปฐมวัย	๓
- การกำหนดค่าเป้าหมายการพัฒนาตามมาตรฐานการศึกษาของสถานศึกษา ระดับการศึกษาขั้นพื้นฐาน	๔

การกำหนดมาตรฐานการศึกษาและค่าเป้าหมายความสำเร็จของสถานศึกษา
ระดับปฐมวัย



ประกาศโรงเรียนพัฒนาวิทยา

เรื่อง กำหนดมาตรฐานการศึกษาและค่าเป้าหมายความสำเร็จของโรงเรียน
ระดับปฐมวัย

ตามที่ กระทรวงศึกษาธิการได้ประกาศ เรื่อง ให้ใช้มาตรฐานการศึกษาระดับปฐมวัย เมื่อวันที่ ๒ สิงหาคม ๒๕๖๑ ดังนั้น เพื่อให้การดำเนินการประกันคุณภาพการศึกษาภายในโรงเรียนเป็นไปอย่างมีประสิทธิภาพตามกฎหมายกฎกระทรวงการประกันคุณภาพการศึกษา พ.ศ. ๒๕๖๑ โรงเรียนพัฒนาวิทยา จึงได้กำหนดมาตรฐานการศึกษาและค่าเป้าหมายความสำเร็จของโรงเรียน ระดับปฐมวัย ปีการศึกษา ๒๕๖๕ ไว้ดังรายละเอียดที่แนบท้ายประกาศ ต่อไปนี้

มาตรฐาน	ค่าเป้าหมายความสำเร็จ
มาตรฐานที่ ๑ คุณภาพของเด็ก	ระดับยอดเยี่ยม
มาตรฐานที่ ๒ กระบวนการบริหารและการจัดการ	ระดับยอดเยี่ยม
มาตรฐานที่ ๓ การจัดประสบการณ์ที่เน้นเด็กเป็นสำคัญ	ระดับยอดเยี่ยม

ประกาศ ณ วันที่ ๑ พฤษภาคม ๒๕๖๕



ประธานคณะกรรมการบริหารโรงเรียนพัฒนาวิทยา

รายละเอียดแนบท้ายประกาศโรงเรียนพัฒนาวิทยา
เรื่อง กำหนดมาตรฐานการศึกษาและค่าเป้าหมายความสำเร็จของโรงเรียน
ระดับปฐมวัย

มาตรฐาน / ประเด็นการพิจารณา	ค่าเป้าหมายมาตรฐาน/ ประเด็นการพิจารณา
มาตรฐานที่ ๑ คุณภาพของเด็ก	ระดับยอดเยี่ยม
๑.๑ ร้อยละ ๙๐ ของเด็กมีพัฒนาการด้านร่างกาย แข็งแรง มีสุขนิสัยที่ดี และดูแลความปลอดภัยของตนเองได้	
๑.๒ ร้อยละ ๙๐ ของเด็กมีพัฒนาการด้านอารมณ์ จิตใจ ควบคุมและแสดงออกอารมณ์ได้	
๑.๓ ร้อยละ ๙๐ ของเด็กมีพัฒนาการด้านสังคม ช่วยเหลือตนเอง และเป็นสมาชิกที่ดีของสังคม	
๑.๔ ร้อยละ ๘๕ ของเด็กมีพัฒนาการด้านสติปัญญา สื่อสารได้ มีทักษะการคิดพื้นฐานและแสวงหาความรู้ได้	
มาตรฐานที่ ๒ กระบวนการบริหารและการจัดการ	ระดับยอดเยี่ยม
๒.๑ มีหลักสูตรครอบคลุมพัฒนาการทั้ง ๔ ด้าน สอดคล้องกับบริบทของท้องถิ่น ระดับยอดเยี่ยม	
๒.๒ จัดครูให้เพียงพอกับชั้นเรียน ระดับยอดเยี่ยม	
๒.๓ ส่งเสริมให้ครูมีความเชี่ยวชาญด้านการจัดประสบการณ์ ระดับยอดเยี่ยม	
๒.๔ จัดสภาพแวดล้อมและสื่อเพื่อการเรียนรู้อย่างปลอดภัยและเพียงพอ ระดับยอดเยี่ยม	
๒.๕ ให้บริการสื่อเทคโนโลยีสารสนเทศและสื่อการเรียนรู้เพื่อสนับสนุนการจัดประสบการณ์ ระดับยอดเยี่ยม	
๒.๖ มีระบบบริหารคุณภาพที่เปิดโอกาสให้ผู้เกี่ยวข้องทุกฝ่ายมีส่วนร่วม ระดับยอดเยี่ยม	
มาตรฐานที่ ๓ การจัดประสบการณ์ที่เน้นเด็กเป็นสำคัญ	ระดับยอดเยี่ยม
๓.๑ ร้อยละ ๙๐ ของครูจัดประสบการณ์ที่ส่งเสริมให้เด็กมีพัฒนาการทุกด้านอย่างสมดุลเต็มศักยภาพ	
๓.๒ ร้อยละ ๙๐ ของครูสร้างโอกาสให้เด็กได้รับประสบการณ์ตรง เล่นและปฏิบัติอย่างมีความสุข	
๓.๓ ร้อยละ ๙๐ ของครูจัดบรรยากาศที่เอื้อต่อการเรียนรู้ ใช้สื่อและเทคโนโลยีเหมาะสมกับวัย	
๓.๔ ร้อยละ ๙๐ ของครูประเมินพัฒนาการเด็กตามสภาพจริงและนำผลการประเมินพัฒนาการเด็กไปปรับปรุงการจัดประสบการณ์และพัฒนาเด็ก	

เกณฑ์การตัดสินผลการประเมินมี ๕ ระดับ

ระดับคุณภาพ	๑	=	กำลังพัฒนา
ระดับคุณภาพ	๒	=	ปานกลาง
ระดับคุณภาพ	๓	=	ดี
ระดับคุณภาพ	๔	=	ดีเลิศ
ระดับคุณภาพ	๕	=	ยอดเยี่ยม

การแปลผลการประเมินคุณภาพ (ค่าเฉลี่ย)

ค่าเฉลี่ย	๑.๐๐ - ๑.๔๙	ระดับคุณภาพ	กำลังพัฒนา
ค่าเฉลี่ย	๑.๕๐ - ๒.๔๙	ระดับคุณภาพ	ปานกลาง
ค่าเฉลี่ย	๒.๕๐ - ๓.๔๙	ระดับคุณภาพ	ดี
ค่าเฉลี่ย	๓.๕๐ - ๔.๔๙	ระดับคุณภาพ	ดีเลิศ
ค่าเฉลี่ย	๔.๕๐ - ๕.๐๐	ระดับคุณภาพ	ยอดเยี่ยม

การแปลผลการประเมินคุณภาพ (ร้อยละ)

ค่าเฉลี่ย	๐.๐๐ - ๔๙.๙๙	ระดับคุณภาพ	กำลังพัฒนา
ค่าเฉลี่ย	๕๐.๐๐ - ๕๙.๙๙	ระดับคุณภาพ	ปานกลาง
ค่าเฉลี่ย	๖๐.๐๐ - ๗๙.๙๙	ระดับคุณภาพ	ดี
ค่าเฉลี่ย	๗๕.๐๐ - ๘๙.๙๙	ระดับคุณภาพ	ดีเลิศ
ค่าเฉลี่ย	๙๐.๐๐ - ๑๐๐	ระดับคุณภาพ	ยอดเยี่ยม

การกำหนดมาตรฐานการศึกษาและค่าเป้าหมายความสำเร็จของสถานศึกษา
ระดับการศึกษาขั้นพื้นฐาน



ประกาศโรงเรียนพัฒนาวิทยา

เรื่อง กำหนดมาตรฐานการศึกษาและค่าเป้าหมายความสำเร็จของโรงเรียน
ระดับการศึกษาขั้นพื้นฐาน

ตามที่กระทรวงศึกษาธิการได้ประกาศ เรื่อง ให้ใช้มาตรฐานการศึกษาระดับการศึกษาขั้นพื้นฐาน เมื่อวันที่ ๖ สิงหาคม พ.ศ. ๒๕๖๑ ดังนั้น เพื่อให้การดำเนินการประกันคุณภาพการศึกษาภายในโรงเรียนเป็นไปอย่างมีประสิทธิภาพตามกฎหมายกฎกระทรวงการประกันคุณภาพการศึกษา พ.ศ. ๒๕๖๑ โรงเรียนพัฒนาวิทยา จึงได้กำหนดมาตรฐานการศึกษาและค่าเป้าหมายความสำเร็จของโรงเรียน ระดับการศึกษาขั้นพื้นฐาน ปีการศึกษา ๒๕๖๕ ไว้ดังรายละเอียดที่แนบท้ายประกาศ ต่อไปนี้

มาตรฐาน	ค่าเป้าหมายความสำเร็จ
มาตรฐานที่ ๑ คุณภาพของผู้เรียน	ระดับดี
มาตรฐานที่ ๒ กระบวนการบริหารและการจัดการ	ระดับดี
มาตรฐานที่ ๓ กระบวนการจัดการเรียนการสอนที่เน้นผู้เรียนเป็นสำคัญ	ระดับดี

ประกาศ ณ วันที่ ๓ พฤษภาคม ๒๕๖๕



(นายธีรภานุภรณ์ ปานภาแข็ง)

ประธานคณะกรรมการบริหารโรงเรียนพัฒนาวิทยา

รายละเอียดแนบท้ายประกาศโรงเรียนพัฒนาวิทยา
เรื่อง กำหนดมาตรฐานการศึกษา เป้าหมาย และค่าเป้าหมายความสำเร็จของโรงเรียน
ระดับการศึกษาขั้นพื้นฐาน

มาตรฐาน / ประเด็นการพิจารณา	ค่าเป้าหมายมาตรฐาน/ ประเด็นการพิจารณา
มาตรฐานที่ ๑ คุณภาพของผู้เรียน	ระดับดี
๑.๑ ผลสัมฤทธิ์ทางวิชาการของผู้เรียน	
๑) ร้อยละ ๗๘ ของผู้เรียนมีความสามารถในการอ่าน การเขียน การสื่อสาร และการคิดคำนวณ	
๒) ร้อยละ ๗๗ ของผู้เรียนมีความสามารถในการคิดวิเคราะห์ คิดอย่างมี วิจารณ์ญาณ อภิปรายแลกเปลี่ยนความคิดเห็นและแก้ปัญหา	
๓) ร้อยละ ๘๐ ของผู้เรียนมีความสามารถในการสร้างนวัตกรรม	
๔) ร้อยละ ๘๐ ของผู้เรียนมีความสามารถในการใช้เทคโนโลยีสารสนเทศ และ การสื่อสาร	
๕) ร้อยละ ๗๐ ของผู้เรียนมีผลสัมฤทธิ์ทางการเรียนตามหลักสูตรสถานศึกษา	
๖) ร้อยละ ๘๐ ของผู้เรียนมีความรู้ทักษะพื้นฐาน และเจตคติที่ดีต่องานอาชีพ	
๑.๒ คุณลักษณะที่พึงประสงค์ของผู้เรียน	
๗) ร้อยละ ๘๐ ของผู้เรียนการมีคุณลักษณะและค่านิยมที่ดีตามที่สถานศึกษา กำหนด	
๘) ร้อยละ ๘๐ ของผู้เรียนมีความภูมิใจในท้องถิ่นและความเป็นไทย	
๙) ร้อยละ ๘๐ ของผู้เรียนมีการยอมรับที่จะอยู่ร่วมกันบนความแตกต่างและ หลากหลาย	
๑๐) ร้อยละ ๘๐ ของผู้เรียนสุขภาวะทางร่างกายและจิตสังคม	
มาตรฐานที่ ๒ กระบวนการบริหารและการจัดการของผู้บริหารสถานศึกษา	ระดับดี
๒.๑ มีเป้าหมายวิสัยทัศน์และพันธกิจที่สถานศึกษากำหนดชัดเจน ระดับดี	
๒.๒ มีระบบบริหารจัดการคุณภาพของสถานศึกษา ระดับดี	
๒.๓ ดำเนินงานพัฒนาวิชาการที่เน้นคุณภาพผู้เรียนรอบด้านตามหลักสูตร สถานศึกษาและทุกกลุ่มเป้าหมาย ระดับดี	
๒.๔ พัฒนาครูและบุคลากรให้มีความเชี่ยวชาญทางวิชาชีพ ระดับดี	
๒.๕ จัดสภาพแวดล้อมทางกายภาพและสังคมที่เอื้อต่อการจัดการเรียนรู้อย่างมี คุณภาพ ระดับดี	
๒.๖ จัดระบบเทคโนโลยีสารสนเทศเพื่อสนับสนุนการบริหารจัดการและการ จัดการเรียนรู้ ระดับดี	

มาตรฐาน / ประเด็นการพิจารณา	ค่าเป้าหมายมาตรฐาน/ ประเด็นการพิจารณา
มาตรฐานที่ ๓ กระบวนการจัดการเรียนการสอนที่เน้นผู้เรียนเป็นสำคัญ	ระดับดี
๓.๑ ร้อยละ ๗๕ ของครูจัดการเรียนรู้ผ่านกระบวนการคิดและปฏิบัติจริง และสามารถนำไปประยุกต์ใช้ในชีวิตได้	
๓.๒ ร้อยละ ๗๕ ของครูใช้สื่อ เทคโนโลยีสารสนเทศ และแหล่งเรียนรู้ที่เอื้อต่อการเรียนรู้	
๓.๓ ร้อยละ ๘๐ ของครูมีการบริหารจัดการชั้นเรียนเชิงบวก	
๓.๔ ร้อยละ ๘๐ ของครูตรวจสอบและประเมินผลผู้เรียนอย่างเป็นระบบ และนำผลมาพัฒนาผู้เรียน	
๓.๕ ร้อยละ ๗๕ ของครูมีการแลกเปลี่ยนเรียนรู้และให้ข้อมูลสะท้อนกลับ เพื่อพัฒนาและปรับปรุงการจัดการเรียนรู้	

เกณฑ์การตัดสินผลการประเมินมี ๕ ระดับ

ระดับคุณภาพ	๑	=	กำลังพัฒนา
ระดับคุณภาพ	๒	=	ปานกลาง
ระดับคุณภาพ	๓	=	ดี
ระดับคุณภาพ	๔	=	ดีเลิศ
ระดับคุณภาพ	๕	=	ยอดเยี่ยม

การแปลผลการประเมินคุณภาพ (ค่าเฉลี่ย)

ค่าเฉลี่ย ๑.๐๐ - ๑.๔๙	ระดับคุณภาพ	กำลังพัฒนา
ค่าเฉลี่ย ๑.๕๐ - ๒.๔๙	ระดับคุณภาพ	ปานกลาง
ค่าเฉลี่ย ๒.๕๐ - ๓.๔๙	ระดับคุณภาพ	ดี
ค่าเฉลี่ย ๓.๕๐ - ๔.๔๙	ระดับคุณภาพ	ดีเลิศ
ค่าเฉลี่ย ๔.๕๐ - ๕.๐๐	ระดับคุณภาพ	ยอดเยี่ยม

การแปลผลการประเมินคุณภาพ (ร้อยละ)

ค่าเฉลี่ย ๐.๐๐ - ๔๙.๙๙	ระดับคุณภาพ	กำลังพัฒนา
ค่าเฉลี่ย ๕๐.๐๐ - ๕๙.๙๙	ระดับคุณภาพ	ปานกลาง
ค่าเฉลี่ย ๖๐.๐๐ - ๗๔.๙๙	ระดับคุณภาพ	ดี
ค่าเฉลี่ย ๗๕.๐๐ - ๘๙.๙๙	ระดับคุณภาพ	ดีเลิศ
ค่าเฉลี่ย ๙๐.๐๐ - ๑๐๐	ระดับคุณภาพ	ยอดเยี่ยม

รายงานการประชุมหรือการให้ความเห็นชอบ SAR
ของคณะกรรมการบริหารโรงเรียน



การพิจารณาให้ความเห็นชอบเอกสาร
รายงานการประเมินตนเองของโรงเรียนพัฒนาวิทยา
ประจำปีการศึกษา ๒๕๖๕

.....

ตามมติที่ประชุม คณะกรรมการบริหารโรงเรียนพัฒนาวิทยา อำเภอเมืองยะลา จังหวัดยะลา ครั้งที่ / ๒๕๖๖ เมื่อวันที่ พฤษภาคม พ.ศ. ๒๕๖๖ ได้พิจารณาให้ความเห็นชอบ รายงานการประเมินตนเองของสถานศึกษา ปีการศึกษา ๒๕๖๖ ด้วยมติเป็นเอกฉันท์ ทั้งนี้ ให้โรงเรียนนำข้อมูลที่ได้จากการประเมินไปพัฒนาคุณภาพการจัดการศึกษารายงานต่อหน่วยงานต้นสังกัดและเผยแพร่สู่สาธารณชนได้

(นายแวกามาลูติน ปานากาเซ็ง)
ประธานคณะกรรมการบริหารโรงเรียน
โรงเรียนพัฒนาวิทยา

คำสั่งแต่งตั้งคณะกรรมการจัดทำ SAR



คำสั่งโรงเรียนพัฒนาวิทยา

ที่ ๗ / ๒๕๖๕

เรื่อง แต่งตั้งคณะกรรมการดำเนินการประกันคุณภาพการศึกษาภายในสถานศึกษา

และจัดทำรายงานผลการประเมินตนเองของสถานศึกษา

(Self -Assessment Report : SAR) ประจำปีการศึกษา ๒๕๖๕

ตามที่ กระทรวงศึกษาธิการ ประกาศใช้กฎกระทรวง การประกันคุณภาพการศึกษา พ.ศ. ๒๕๖๑ ลงวันที่ ๒๐ กุมภาพันธ์ ๒๕๖๑ ได้กำหนด หลักเกณฑ์ และวิธีการประกันคุณภาพการศึกษาที่ส่งผลให้การดำเนินงานการประกันคุณภาพการศึกษาของสถานศึกษา ทั้งนี้ให้สถานศึกษาต้องมีการประเมินภายในและจัดทำรายงานผลการประเมินตนเอง (Self Assessment Report : SAR) ตามมาตรฐานการศึกษาของสถานศึกษาเป็นประจำทุกปี และเปิดเผยให้หน่วยงานที่เกี่ยวข้องและประชาชนได้รับทราบ ดังนั้น โรงเรียนจึงต้องจัดทำรายงานประจำปี ซึ่งเป็นการสื่อสารให้ผู้เรียน ผู้ปกครอง ชุมชนและหน่วยงานที่เกี่ยวข้องทราบถึงความก้าวหน้า และผลการดำเนินงานจัดการศึกษาตามมาตรฐานคุณภาพการศึกษาอย่างต่อเนื่องสม่ำเสมอ เพื่อให้การประเมินคุณภาพภายในของสถานศึกษาเป็นไปด้วยความเรียบร้อย โรงเรียนจึงแต่งตั้งคณะกรรมการประเมินคุณภาพการศึกษา ดังนี้

๑. คณะกรรมการที่ปรึกษา

- | | |
|--------------------------------|--|
| ๑.๑ นายแวกรมลาสุติน ปานากาเซ็ง | ผู้รับใบอนุญาต |
| ๑.๒ นายรอสดี แมงกาจิ | ผู้อำนวยการ |
| ๑.๓ นายชอและ เกป็น | คณะกรรมการบริหารโรงเรียนและผู้ทรงคุณวุฒิ |
| ๑.๔ ดร.นินาวาลย์ ปานากาเซ็ง | หัวหน้าสำนักบริหารและประธานโครงการจัดตั้งแผนกอนุบาลและประถมศึกษา |

๒. คณะกรรมการประเมินคุณภาพภายในสถานศึกษา

- | | | |
|------------------------------|--|---------------|
| ๒.๑ ดร.นินาวาลย์ ปานากาเซ็ง | หัวหน้าสำนักบริหาร | ประธานกรรมการ |
| ๒.๒ นายมะดาโอะ บือแน | หัวหน้าฝ่ายบริหารงานวิชาการ | กรรมการ |
| ๒.๓ นายมาหะมาซอรี แวมูนะ | หัวหน้าฝ่ายบริหารงานทั่วไป | กรรมการ |
| ๒.๔ นางสาวฟาอิชะห์ คาเร็ง | ปฏิบัติหน้าที่แทนหัวหน้าฝ่ายบริหารงานบุคคล | กรรมการ |
| ๒.๕ นางสาวกัลยาณี ดุลยมาลย์ | หัวหน้าฝ่ายบริหารงานงบประมาณ | กรรมการ |
| ๒.๖ นายเปาซี จารู | งานวิชาการสามัญ | กรรมการ |
| ๒.๗ นายฮัสnulเลาะห์ หะยิวาลี | งานวิชาการศาสนา | กรรมการ |
| ๒.๘ นางมาเรียม จารง | งานทะเบียนวัดและประเมินผล | กรรมการ |

๒.๙ นายอนันต์ ตือราแม	งานพัฒนาศักยภาพผู้เรียน	กรรมการ
๒.๑๐ นางสาวซารีพะ สามะ	งานกิจกรรมพัฒนาผู้เรียน	กรรมการ
๒.๑๑ นางอัปสร ยะหริ่ง	งานอนามัยโรงเรียน	กรรมการ
๒.๑๒ นายชาญฤทธิ์ ลีมอปาแล	งานอาคารสถานที่	กรรมการ
๒.๑๓ นางปิยะมะ รัญจวนจิตต์	งานกิจกรรมลูกเสือ-เนตรนารี	กรรมการ
๒.๑๔ นายอศุลย์ แดะ	งานเทคโนโลยีสารสนเทศ	กรรมการ
๒.๑๕ นางสาวนาวาดี บุนา	งานประกันคุณภาพฯ (ปฐมวัย)	กรรมการ
๒.๑๖ นางสาวเราะนา ลือแบเตะ	งานประกันคุณภาพฯ (ปฐมวัย)	กรรมการ
๒.๑๗ นางสาวนุรีดา ตีลี	งานประกันคุณภาพฯ (ขั้นพื้นฐาน)	กรรมการ
๒.๑๘ นางสาวซูไวะห์ กามานะไทย	งานประกันคุณภาพฯ (ขั้นพื้นฐาน)	กรรมการ
๒.๑๙ นางสาวนุชรี เจ๊ะแอ	งานประกันคุณภาพฯ (ขั้นพื้นฐาน)	กรรมการและเลขานุการ

ทั้งนี้ ขอให้บุคลากรที่ได้รับการแต่งตั้ง ปฏิบัติหน้าที่อย่างเคร่งครัด เพื่อให้เกิดความเรียบร้อยบรรลุตามวัตถุประสงค์ และเกิดผลดีต่อโรงเรียนต่อไป

สั่ง ณ วันที่ ๑ มีนาคม พ.ศ. ๒๕๖๕



(นายรอสดิ แมนกัจจิ)

ผู้อำนวยการโรงเรียนพัฒนาวิทยา

หลักฐานการเผยแพร่ SAR ให้ผู้มีส่วนเกี่ยวข้องหรือสาธารณชนรับทราบ



การพิจารณาให้ความเห็นชอบเอกสาร
รายงานการประเมินตนเองของโรงเรียนพัฒนาวิทยา
ประจำปีการศึกษา ๒๕๖๕

.....

ตามมติที่ประชุม คณะกรรมการบริหารโรงเรียนพัฒนาวิทยา อำเภอเมืองยะลา จังหวัดยะลา ครั้งที่ / ๒๕๖๖ เมื่อวันที่ พฤษภาคม พ.ศ. ๒๕๖๖ ได้พิจารณาให้ความเห็นชอบ รายงานการประเมินตนเองของสถานศึกษา ปีการศึกษา ๒๕๖๖ ด้วยมติเป็นเอกฉันท์ ทั้งนี้ ให้โรงเรียนนำข้อมูลที่ได้จากการประเมินไปพัฒนาคุณภาพการจัดการศึกษา รายงานต่อหน่วยงานต้นสังกัดและเผยแพร่สู่สาธารณชนได้

(นายแวกามาลูติน ปานากาเซ็ง)
ประธานคณะกรรมการบริหารโรงเรียน
โรงเรียนพัฒนาวิทยา

แผนผังอาคารสถานที่

แผนผังอาคารเรียน ห้องเรียนโปรแกรม ห้องเรียนศาสนา และห้องสามัญ ปีการศึกษา 2565

วิทยาลัย-กณิต เข้มข้น : SMA	บันได	บันได
	นร.หญิง	นร.หญิง
	ห้องน้ำ	ห้องน้ำ
	หญิง	อุสตาซ
	334	324
	SMA	MSO
	ม.5/4	ม.6/2
	อป.2/3	อป.3/2
	333	323
	SMA	MSO
ม.6/3	ม.6/1	
อป.3/3	อป.3/1	
332	322	
SMA	MSO	
ม.4/4	ม.5/2	
อป.1/3	อป.2/2	
331	321	
SMA	MSO	
ม.4/3	ม.5/1	
อก.1/7	อป.2/1	
บันได	บันได	
นร.ชาย	นร.ชาย	
ห้องน้ำ	ห้องน้ำ	
ชาย	อุสตาซ	

โรงอาหารนักเรียนหญิง (อาคารเรียน 3)

ห้องเรียน		ห้องเรียน		ห้องปฏิบัติการวิทยาศาสตร์		ลาน
คทกรรม	ศิลปะ	คทกรรม	ศิลปะ	ห้องพักครู	คณา	
					SMA	กลุ่มสาระพละ
					ม.5/3	
					อก.2/8	
					ห้องพักครู	

ห้องพักอุสตาซ	431	432	433	434	ห้องพักครูพิเศษ	ห้องน้ำหญิง
บันได	ม.4/1	ม.4/2	ม.3/1	ม.3/2	บันได	
	อป.1/1	อป.1/2	อก.3/1	อก.3/2		
ห้องพักอุสตาซ	421	422	423	424	ห้องพักอุสตาซ	ห้องน้ำหญิง
บันได	ม.1/1	ม.1/2	ม.2/1	ม.2/2	บันได	
	อก.1/1	อก.1/2	อก.2/1	อก.2/2		
บันได	กณิต-วิทยาลัย โอลิมปิก :MSO				บันได	
	ห้องประชุมอาคารเรียน 4					

7-พ.ค.-65
 ม. = มัธยมศึกษา
 อก. = อิสลามศึกษาตอนต้น
 อก. = อิสลามศึกษาตอนกลาง
 อป. = อิสลามศึกษาตอนปลาย

ห้องสมุด

วิทยาลัย-กณิต เข้มข้น : SMA	บันได	บันได
	นร.หญิง	นร.หญิง
	ห้องน้ำ	ห้องน้ำ
	หญิง	ครูหญิง
	234	224
	SMA	SMA
	ม.2/4	ม.3/3
	อก.2/3	อก.3/3
	233	223
	SMA	ILP
ม.2/3	ม.6/4	
อก.5/1	อป.3/4	
232	222	
SMA	ILP	
ม.1/4	ม.5/5	
อก.1/3	อป.2/4	
231	221	
SMA	ILP	
ม.1/3	ม.4/5	
อก.4/1	อป.1/4	
บันได	บันได	
นร.ชาย	นร.ชาย	
ห้องน้ำ	ห้องน้ำ	
ชาย	อุสตาซ	

โรงอาหารนักเรียนชาย (อาคารเรียน 2)

701	702	703
SMP	SMP	SMP
ม.6/5	ม.6/7	ม.4/6
อป.3/5	อก.3/10	อป.1/5

อาคารเรียน 7			อาคารเรียน 8		
ป.ชิวะ	ห้องพักอุสตาซ	ป.เคมี	ห้องพยาบาล/หญิง	812	813
SMP		SMP		SMP	SMP
ม.5/6	ห้องพักอุสตาซ	ม.5/9		ม.4/7	ม.4/8
อป.2/5		อก.2/7		อป.1/6	อป.1/7

ห้องบริหารทั่วไป	SMP	วิชาการศาสนา	บันได	วิชาการสามัญ	ทะเบียนธุรการ	ห้องประชุม
112	113	114	บันได	115	116	117
GP	GP	GP		GP	GP	GP
ม.1/9	ม.2/5	ม.2/7		ม.2/9	ม.3/4	ม.3/5
อก.4/3	อก.2/4	อก.5/2		อก.5/4	อก.3/4	อก.3/5
111	หน้ามุข			118		
GP				GP		
ม.1/5				ม.3/7		
อก.1/4				อก.3/7		
ห้องการเงิน	ห้องผู้จัดกา			ห้องผู้อำนวยการ		

อาคารเรียน 1		
ห้อง	ห้อง	ห้อง
การเงิน	ผู้จัดกา	ผู้อำนวยการ

อาคารเรียน 9	ห้องพักอุสตาซ	ห้องพักอุสตาซ	ห้องพักอุสตาซ
	611	621	631
	SMP	GP	GP
	ม.4/10	ม.1/6	ม.3/6
	อก.1/9	อก.1/5	อก.3/6
	612	622	632
	GP	GP	GP
	ม.2/8	ม.1/7	ม.3/8
	อก.5/3	อก.1/6	อก.3/8
	บันได	613	623
ห้องน้ำ	GP	GP	GP
งานแนะแนว	ม.2/6	ม.1/8	ม.3/9
	อก.2/5	อก.4/2	อก.3/9
ห้องพักครู	ห้องพักครู	ห้องพักครู	
ห้องพักอุสตาซ	ห้องพักอุสตาซ	ห้องพักอุสตาซ	
615	625	635	
ครู	SMP	ห้องปฏิบัติ	
ห้องพักครู	ม.5/7	การคอม	
ม.5/7	ม.6/8	ม.6/8	
อป.2/6	ม.6/8	อป.3/7	
ห้องพักครู	616	626	636
ครู	SMP	SMP	SMP
ห้องน้ำ	ม.5/8	ม.5/10	ม.6/9
บันได	อป.2/7	อก.2/6	อป.3/8
	SD	627	637
	งานพัฒนา	SMP	SMP
	ม.6/6	ม.6/10	ม.6/10
	ผู้เรียน	อป.3/6	อป.3/9
	ห้องพักอุสตาซ	ห้องพักอุสตาซ	

โครงสร้างการบริหารงานโรงเรียน

. โครงสร้างการบริหารงานโรงเรียนพัฒนาวิทยา

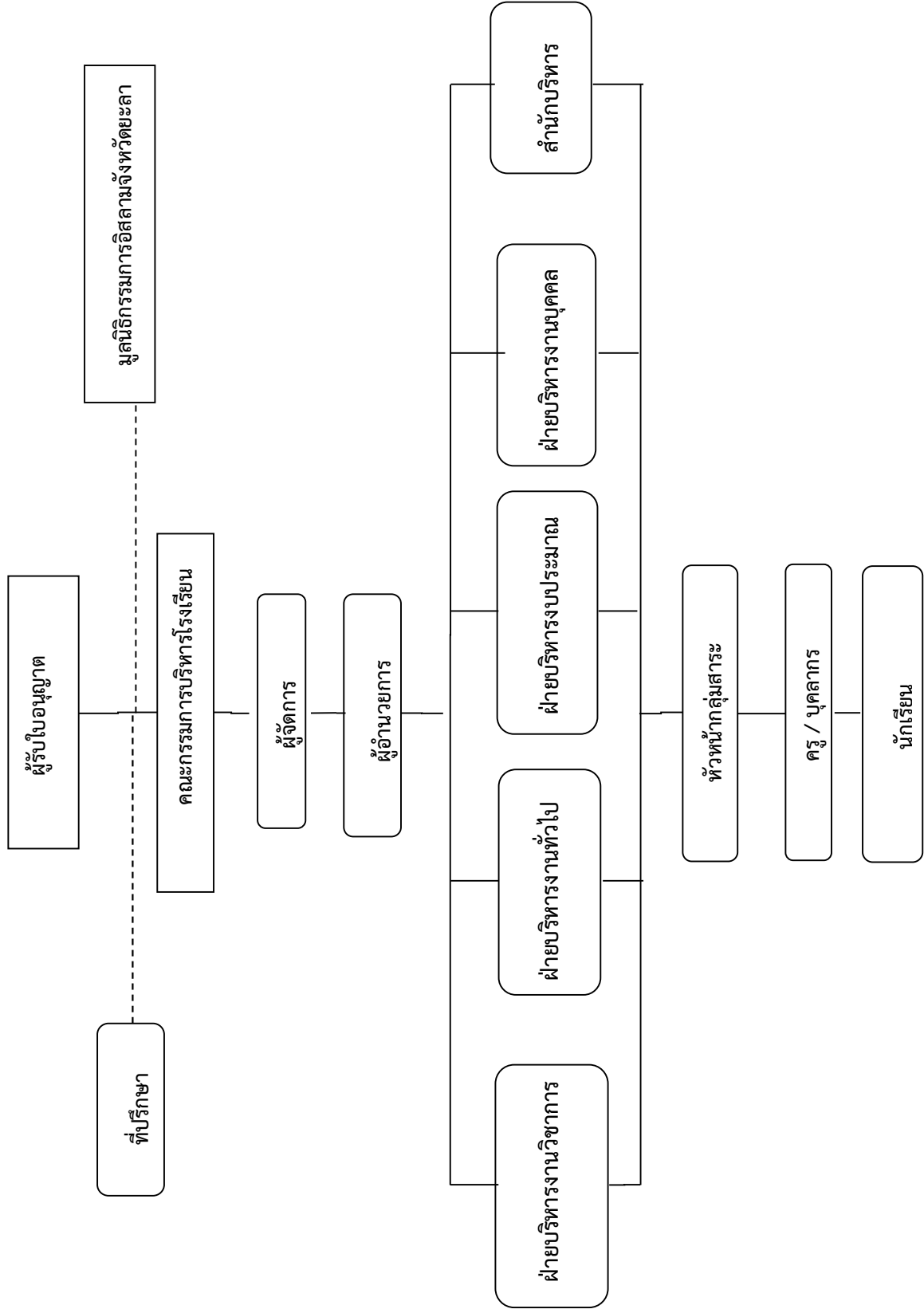

โครงสร้างบริหารงานโรงเรียนพัฒนาวิทยา ปีการศึกษา 2565

ประกอบด้วย 4 ฝ่าย 1 สำนัก 22 งาน

1. ฝ่ายบริหารงาน

วิชาการ

- งานพัฒนาหลักสูตร
- และตารางการจัด
- กระบวนการเรียนรู้
- งานนิเทศภายใน
- และยกระดับการจัด
- กระบวนการเรียนรู้
- งานทะเบียนและ
- วัดผลประเมินผล
- งานห้องสมุด
- งานแนะแนว
- งานอื่นๆ ที่โรงเรียน
- มอบหมายรับผิดชอบ
- โดยทุกคนในฝ่าย

2. ฝ่ายบริหารงาน

บุคคล

- งานพัฒนาบุคลากร
- งานวางแผน
- อัตรากำลัง
- งานวางแผนติดตาม
- การปฏิบัติงานของครู
- และบุคลากร
- งานสวัสดิการครูและ
- บุคลากร
- งานอื่นๆ ที่โรงเรียน
- มอบหมายรับผิดชอบ
- โดยทุกคนในฝ่าย

3. ฝ่ายบริหารงาน

งบประมาณ

- งานการเงินและบัญชี
- งานพัสดุครุภัณฑ์
- และสินทรัพย์
- งานโรงอาหาร
- งานถ่ายเอกสาร
- งานหอพัก
- งานประสานงาน
- ยานพาหนะ
- งานร้านสหกรณ์
- งานธนาคารโรงเรียน
- งานอื่นๆ ที่โรงเรียน
- มอบหมายรับผิดชอบ
- โดยทุกคนในฝ่าย

4. ฝ่ายบริหารงาน

ทั่วไป

- งานกิจกรรมเสริม
- หลักสูตรและ
- องค์การบริหาร
- กิจการนักเรียน
- งานพัฒนา
- ศักยภาพผู้เรียน
- งานอนามัย
- งานอาคารสถานที่
- งานอื่นๆ ที่
- โรงเรียนมอบหมาย
- รับผิดชอบโดยทุกคน
- ในฝ่าย

5. สำนักบริหาร

- งานแผนและประกัน
- คุณภาพ
- งานเทคโนโลยี
- สารสนเทศ
- งานธุรการสารบัญญ
- งานแผนกสถิติ
- งานอื่นๆ ที่โรงเรียน
- มอบหมายรับผิดชอบ
- โดยทุกคนในฝ่าย

โครงสร้างหลักสูตร เวลาเรียน ของโรงเรียน



โครงสร้างหลักสูตร ชั้นมัธยมศึกษาตอนต้น

ปีการศึกษา ๒๕๖๓ - ๒๕๖๕

แผนการเรียนทั่วไป (GP)

โรงเรียนพัฒนาวิทยา อำเภอเมือง จังหวัดยะลา

สาระการเรียนรู้ ๘ กลุ่มวิชา	สาระการเรียนรู้พื้นฐาน						สาระการเรียนรู้เพิ่มเติม					
	ม.๑		ม.๒		ม.๓		ม.๑		ม.๒		ม.๓	
ภาคเรียน	๑	๒	๓	๔	๕	๖	๑	๒	๓	๔	๕	๖
๑.กลุ่มวิชาภาษาไทย	๑.๕	๑.๕	๑.๕	๑.๕	๑.๕	๑.๕	-	-	-	-	-	-
๒.กลุ่มวิชาคณิตศาสตร์	๑.๕	๑.๕	๑.๕	๑.๕	๑.๕	๑.๕	๑.๐	๑.๐	๑.๐	๑.๐	๑.๐	๑.๐
๓.กลุ่มวิชาวิทยาศาสตร์	๑.๐	๑.๐	๑.๐	๑.๐	๑.๐	๑.๐	๑.๐	๑.๐	๑.๐	๑.๐	๑.๐	๑.๐
วิชาคอมพิวเตอร์	๑.๐	๑.๐	๑.๐	๑.๐	๑.๐	๑.๐						
๔.กลุ่มวิชาสังคม ศาสนา ฯ	๑.๕	๑.๕	๑.๕	๑.๕	๑.๕	๑.๕	-	-	-	-	-	-
วิชาประวัติศาสตร์	๐.๕	๐.๕	๐.๕	๐.๕	๐.๕	๐.๕	-	-	-	-	-	-
๕.กลุ่มวิชาสุขศึกษาฯ	๑.๐	๑.๐	๑.๐	๑.๐	๑.๐	๑.๐	-	-	-	-	-	-
๖.กลุ่มวิชาศิลปะ	๑.๐	๑.๐	๑.๐	๑.๐	๑.๐	๑.๐	-	-	-	-	-	-
๗.กลุ่มวิชาการงานอาชีพฯ	๐.๕	๐.๕	๐.๕	๐.๕	๐.๕	๐.๕	-	-	-	-	-	-
๘.กลุ่มวิชาภาษาต่างประเทศ	๑.๕	๑.๕	๑.๕	๑.๕	๑.๕	๑.๕	๑.๐	๑.๐	๑.๐	๑.๐	๑.๐	๑.๐
รายวิชาเพิ่มเติมตามความสนใจ	-	-	-	-	-	-	-	-	-	-	-	-
รวม	๑๑.๐	๑๑.๐	๑๑.๐	๑๑.๐	๑๑.๐	๑๑.๐	๓.๐	๓.๐	๓.๐	๓.๐	๓.๐	๓.๐
รวมหน่วยกิต แต่ละภาคเรียน	๑๔.๐	๑๔.๐	๑๔.๐	๑๔.๐	๑๔.๐	๑๔.๐	รวมหน่วยกิตทั้งหมด					๘๔.๐
กิจกรรมพัฒนาผู้เรียน	๑.กิจกรรมแนะแนว			๔๐			ชั่วโมง/ปี					
	๒.กิจกรรมชุมนุม			๔๐			ชั่วโมง/ปี					
	๓.กิจกรรมในเครื่องแบบ			๔๐			ชั่วโมง/ปี					
	๔.กิจกรรมเพื่อสาธารณะ			๒๐			ชั่วโมง/ปี					

โครงสร้างหลักสูตรสถานศึกษา ระดับชั้นมัธยมศึกษาตอนต้น

โรงเรียนพัฒนาวิทยา อำเภอเมือง จังหวัดยะลา

ปีการศึกษา ๒๕๖๓ - ๒๕๖๕

แผนการเรียนทั่วไป (GP)

ชั้นมัธยมศึกษาปีที่ ๑ (ภาคเรียนที่ ๑)		
รหัสวิชา	รายวิชา/กิจกรรม	หน่วยกิต/ ชั่วโมง
รายวิชาพื้นฐาน		
ท๒๑๑๐๑	ภาษาไทย ๑	๑.๕(๖๐)
ค๒๑๑๐๑	คณิตศาสตร์ ๑	๑.๕(๖๐)
ว๒๑๑๐๑	วิทยาศาสตร์ ๑	๑.๐(๔๐)
ว๒๑๑๐๒	การออกแบบและเทคโนโลยี๑	๑.๐(๔๐)
ส๒๑๑๐๑	สังคมศึกษา ๑	๑.๕(๖๐)
ส๒๑๑๐๒	ประวัติศาสตร์ ๑	๐.๕(๒๐)
พ๒๑๑๐๑	สุขศึกษา ๑	๐.๕(๒๐)
พ๒๑๑๐๒	พลศึกษา ๑	๐.๕(๒๐)
ศ๒๑๑๐๑	ศิลปะ ๑	๑.๐(๔๐)
ง๒๑๑๐๑	การงานอาชีพ ๑	๐.๕(๒๐)
อ๒๑๑๐๑	ภาษาอังกฤษ ๑	๑.๕(๖๐)
รายวิชาเพิ่มเติมตามแผนการเรียน		
ค๒๑๒๐๑	คณิตศาสตร์ เพิ่มเติม๑	๑.๐(๔๐)
ว๒๑๒๐๑	วิทยาศาสตร์ เพิ่มเติม๑	๑.๐(๔๐)
อ๒๑๒๐๑	ภาษาอังกฤษเพื่อการสื่อสาร๑	๑.๐(๔๐)
รายวิชาเพิ่มเติมตามความสนใจ		-
กิจกรรมพัฒนาผู้เรียน		
กิจกรรมแนะแนว		(๒๐)
กิจกรรมในเครื่องแบบ		(๒๐)
กิจกรรมชุมนุม / โครงการ		(๒๐)
กิจกรรมเพื่อสังคมและสาธารณประโยชน์		(๑๐)
รวมรายวิชาพื้นฐาน		๑๑.๐ (๔๔๐)
รวมรายวิชาเพิ่มเติม		๓.๐ (๑๒๐)
กิจกรรมพัฒนาผู้เรียน		(๗๐)
รวมหน่วยกิต		๑๔.๐
รวมเวลาเรียนทั้งสิ้น		๖๓๐

ชั้นมัธยมศึกษาปีที่ ๑ (ภาคเรียนที่ ๒)		
รหัสวิชา	รายวิชา/กิจกรรม	หน่วยกิต/ ชั่วโมง
รายวิชาพื้นฐาน		
ท๒๑๑๐๒	ภาษาไทย ๒	๑.๕(๖๐)
ค๒๑๑๐๒	คณิตศาสตร์ ๒	๑.๕(๖๐)
ว๒๑๑๐๓	วิทยาศาสตร์ ๒	๑.๐(๔๐)
ว๒๑๑๐๔	วิทยาการคำนวณ๑	๑.๐(๔๐)
ส๒๑๑๐๓	สังคมศึกษา ๒	๑.๕(๖๐)
ส๒๑๑๐๔	ประวัติศาสตร์ ๒	๐.๕(๒๐)
พ๒๑๑๐๓	สุขศึกษา ๒	๐.๕(๒๐)
พ๒๑๑๐๔	พลศึกษา ๒	๐.๕(๒๐)
ศ๒๑๑๐๒	ศิลปะ ๒	๑.๐(๔๐)
ง๒๑๑๐๒	การงานอาชีพ ๒	๐.๕(๒๐)
อ๒๑๑๐๒	ภาษาอังกฤษ ๒	๑.๕(๖๐)
รายวิชาเพิ่มเติมตามแผนการเรียน		
ค๒๑๒๐๒	คณิตศาสตร์ เพิ่มเติม๒	๑.๐(๔๐)
ว๒๑๒๐๒	วิทยาศาสตร์ เพิ่มเติม๒	๑.๐(๔๐)
อ๒๑๒๐๒	ภาษาอังกฤษเพื่อการสื่อสาร๒	๑.๐(๔๐)
รายวิชาเพิ่มเติมตามความสนใจ		-
กิจกรรมพัฒนาผู้เรียน		
กิจกรรมแนะแนว		(๒๐)
กิจกรรมในเครื่องแบบ		(๒๐)
กิจกรรมชุมนุม / โครงการ		(๒๐)
กิจกรรมเพื่อสังคมและสาธารณประโยชน์		(๑๐)
รวมรายวิชาพื้นฐาน		๑๑.๐ (๔๔๐)
รวมรายวิชาเพิ่มเติม		๓.๐ (๑๒๐)
กิจกรรมพัฒนาผู้เรียน		(๗๐)
รวมหน่วยกิต		๑๔.๐
รวมเวลาเรียนทั้งสิ้น		๖๓๐

โครงสร้างหลักสูตรสถานศึกษา ระดับชั้นมัธยมศึกษาตอนต้น

โรงเรียนพัฒนาวิทยา อำเภอเมือง จังหวัดยะลา

ปีการศึกษา ๒๕๖๓ - ๒๕๖๕

แผนการเรียนทั่วไป (GP)

ชั้นมัธยมศึกษาปีที่ ๒ (ภาคเรียนที่ ๑)		
รหัสวิชา	รายวิชา/กิจกรรม	หน่วยกิต/ ชั่วโมง
รายวิชาพื้นฐาน		
ท๒๒๑๐๑	ภาษาไทย ๓	๑.๕(๖๐)
ค๒๒๑๐๑	คณิตศาสตร์ ๓	๑.๕(๖๐)
ว๒๒๑๐๑	วิทยาศาสตร์ ๓	๑.๐(๔๐)
ว๒๒๑๐๒	การออกแบบและเทคโนโลยี๒	๑.๐(๔๐)
ส๒๒๑๐๑	สังคมศึกษา ๓	๑.๕(๖๐)
ส๒๒๑๐๒	ประวัติศาสตร์ ๓	๐.๕(๒๐)
พ๒๒๑๐๑	สุขศึกษา ๓	๐.๕(๒๐)
พ๒๒๑๐๒	พลศึกษา ๓	๐.๕(๒๐)
ศ๒๒๑๐๑	ศิลปะ ๓	๑.๐(๔๐)
ง๒๒๑๐๑	การงานอาชีพฯ ๓	๐.๕(๒๐)
อ๒๒๑๐๑	ภาษาอังกฤษ ๓	๑.๕(๖๐)
รายวิชาเพิ่มเติมตามแผนการเรียน		
ค๒๒๒๐๑	คณิตศาสตร์ เพิ่มเติม๒	๑.๐(๔๐)
ว๒๒๒๐๑	วิทยาศาสตร์ เพิ่มเติม๒	๑.๐(๔๐)
อ๒๒๒๐๑	ภาษาอังกฤษเพื่อการสื่อสาร๒	๑.๐(๔๐)
รายวิชาเพิ่มเติมตามความสนใจ		-
กิจกรรมพัฒนาผู้เรียน		
กิจกรรมแนะแนว		(๒๐)
กิจกรรมในเครื่องแบบ		(๒๐)
กิจกรรมชุมนุม / โครงการ		(๒๐)
กิจกรรมเพื่อสังคมและสาธารณประโยชน์		(๑๐)
รวมรายวิชาพื้นฐาน		๑๑.๐ (๔๔๐)
รวมรายวิชาเพิ่มเติม		๓.๐ (๑๒๐)
กิจกรรมพัฒนาผู้เรียน		(๗๐)
รวมหน่วยกิต		๑๔.๐
รวมเวลาเรียนทั้งสิ้น		๖๓๐

ชั้นมัธยมศึกษาปีที่ ๒ (ภาคเรียนที่ ๒)		
รหัสวิชา	รายวิชา/กิจกรรม	หน่วยกิต/ ชั่วโมง
รายวิชาพื้นฐาน		
ท๒๒๑๐๒	ภาษาไทย ๔	๑.๕(๖๐)
ค๒๒๑๐๒	คณิตศาสตร์ ๔	๑.๕(๖๐)
ว๒๒๑๐๓	วิทยาศาสตร์ ๔	๑.๐(๔๐)
ว๒๒๑๐๔	วิทยาการคำนวณ๒	๑.๐(๔๐)
ส๒๒๑๐๓	สังคมศึกษา ๔	๑.๕(๖๐)
ส๒๒๑๐๔	ประวัติศาสตร์ ๔	๐.๕(๒๐)
พ๒๒๑๐๓	สุขศึกษา ๔	๐.๕(๒๐)
พ๒๒๑๐๔	พลศึกษา ๔	๐.๕(๒๐)
ศ๒๒๑๐๒	ศิลปะ ๔	๑.๐(๔๐)
ง๒๒๑๐๒	การงานอาชีพฯ ๔	๐.๕(๒๐)
อ๒๒๑๐๒	ภาษาอังกฤษ ๔	๑.๕(๖๐)
รายวิชาเพิ่มเติมตามแผนการเรียน		
ค๒๒๒๐๒	คณิตศาสตร์ เพิ่มเติม๓	๑.๐(๔๐)
ว๒๒๒๐๒	วิทยาศาสตร์ เพิ่มเติม๓	๑.๐(๔๐)
อ๒๒๒๐๒	ภาษาอังกฤษเพื่อการสื่อสาร๓	๑.๐(๔๐)
รายวิชาเพิ่มเติมตามความสนใจ		-
กิจกรรมพัฒนาผู้เรียน		
กิจกรรมแนะแนว		(๒๐)
กิจกรรมในเครื่องแบบ		(๒๐)
กิจกรรมชุมนุม / โครงการ		(๒๐)
กิจกรรมเพื่อสังคมและสาธารณประโยชน์		(๑๐)
รวมรายวิชาพื้นฐาน		๑๑.๐ (๔๔๐)
รวมรายวิชาเพิ่มเติม		๓.๐ (๑๒๐)
กิจกรรมพัฒนาผู้เรียน		(๗๐)
รวมหน่วยกิต		๑๔.๐
รวมเวลาเรียนทั้งสิ้น		๖๓๐

โครงสร้างหลักสูตรสถานศึกษา ระดับชั้นมัธยมศึกษาตอนต้น

โรงเรียนพัฒนาวิทยา อำเภอเมือง จังหวัดยะลา

ปีการศึกษา ๒๕๖๓ - ๒๕๖๕

แผนกแผนการเรียนทั่วไป (GP)

ชั้นมัธยมศึกษาปีที่๓ (ภาคเรียนที่ ๑)		
รหัสวิชา	รายวิชา/กิจกรรม	หน่วยกิต/ ชั่วโมง
รายวิชาพื้นฐาน		
ท๒๓๑๐๑	ภาษาไทย ๕	๑.๕(๖๐)
ค๒๓๑๐๑	คณิตศาสตร์ ๕	๑.๕(๖๐)
ว๒๓๑๐๑	วิทยาศาสตร์ ๕	๑.๐(๔๐)
ว๒๓๑๐๒	การออกแบบและเทคโนโลยี๓	๑.๐(๔๐)
ส๒๓๑๐๑	สังคมศึกษา ๕	๑.๕(๖๐)
ส๒๓๑๐๒	ประวัติศาสตร์ ๕	๐.๕(๒๐)
พ๒๓๑๐๑	สุขศึกษา ๕	๐.๕(๒๐)
พ๒๓๑๐๒	พลศึกษา ๕	๐.๕(๒๐)
ศ๒๓๑๐๑	ศิลปะ ๕	๑.๐(๔๐)
ง๒๓๑๐๑	การงานอาชีพฯ ๕	๐.๕(๒๐)
อ๒๓๑๐๑	ภาษาอังกฤษ ๕	๑.๕(๖๐)
รายวิชาเพิ่มเติมตามแผนการเรียน		
ค๒๓๒๐๑	คณิตศาสตร์ เพิ่มเติม๕	๑.๐(๔๐)
ว๒๓๒๐๑	วิทยาศาสตร์ เพิ่มเติม๕	๑.๐(๔๐)
อ๒๓๒๐๑	ภาษาอังกฤษเพื่อการสื่อสาร๕	๑.๐(๔๐)
รายวิชาเพิ่มเติมตามความสนใจ		-
กิจกรรมพัฒนาผู้เรียน		
กิจกรรมแนะแนว		(๒๐)
กิจกรรมในเครื่องแบบ		(๒๐)
กิจกรรมชุมนุม / โครงการ		(๒๐)
กิจกรรมเพื่อสังคมและสาธารณประโยชน์		(๑๐)
รวมรายวิชาพื้นฐาน		๑๑.๐ (๔๕๐)
รวมรายวิชาเพิ่มเติม		๓.๐ (๑๒๐)
กิจกรรมพัฒนาผู้เรียน		(๗๐)
รวมหน่วยกิต		๑๔.๐
รวมเวลาเรียนทั้งสิ้น		๖๓๐

ชั้นมัธยมศึกษาปีที่๓ (ภาคเรียนที่ ๒)		
รหัสวิชา	รายวิชา/กิจกรรม	หน่วยกิต/ ชั่วโมง
รายวิชาพื้นฐาน		
ท๒๓๑๐๒	ภาษาไทย ๖	๑.๕(๖๐)
ค๒๓๑๐๒	คณิตศาสตร์ ๖	๑.๕(๖๐)
ว๒๓๑๐๓	วิทยาศาสตร์ ๖	๑.๐(๔๐)
ว๒๓๑๐๔	วิทยาการคำนวณ๓	๑.๐(๔๐)
ส๒๓๑๐๓	สังคมศึกษา ๖	๑.๕(๖๐)
ส๒๓๑๐๔	ประวัติศาสตร์ ๖	๐.๕(๒๐)
พ๒๓๑๐๓	สุขศึกษา ๖	๐.๕(๒๐)
พ๒๓๑๐๔	พลศึกษา ๖	๐.๕(๒๐)
ศ๒๓๑๐๒	ศิลปะ ๖	๑.๐(๔๐)
ง๒๓๑๐๒	การงานอาชีพฯ ๖	๐.๕(๒๐)
อ๒๓๑๐๒	ภาษาอังกฤษ ๖	๑.๕(๖๐)
รายวิชาเพิ่มเติมตามแผนการเรียน		
ค๒๓๒๐๒	คณิตศาสตร์ เพิ่มเติม๖	๑.๐(๔๐)
ว๒๓๒๐๒	วิทยาศาสตร์ เพิ่มเติม๖	๑.๐(๔๐)
อ๒๓๒๐๒	ภาษาอังกฤษเพื่อการสื่อสาร๖	๑.๐(๔๐)
รายวิชาเพิ่มเติมตามความสนใจ		-
กิจกรรมพัฒนาผู้เรียน		
กิจกรรมแนะแนว		(๒๐)
กิจกรรมในเครื่องแบบ		(๒๐)
กิจกรรมชุมนุม / โครงการ		(๒๐)
กิจกรรมเพื่อสังคมและสาธารณประโยชน์		(๑๐)
รวมรายวิชาพื้นฐาน		๑๑.๐ (๔๕๐)
รวมรายวิชาเพิ่มเติม		๓.๐ (๑๒๐)
กิจกรรมพัฒนาผู้เรียน		(๗๐)
รวมหน่วยกิต		๑๔.๐
รวมเวลาเรียนทั้งสิ้น		๖๓๐



โครงสร้างหลักสูตร ชั้นมัธยมศึกษาตอนต้น
โรงเรียนพัฒนาวิทยา อำเภอเมือง จังหวัดยะลา
ปีการศึกษา ๒๕๖๓ - ๒๕๖๕
แผนการเรียนวิทยาศาสตร์-คณิตศาสตร์เข้มข้น (SMA)

สาระการเรียนรู้ ๘ กลุ่มวิชา	สาระการเรียนรู้พื้นฐาน						สาระการเรียนรู้เพิ่มเติม					
	ม.๑		ม.๒		ม.๓		ม.๑		ม.๒		ม.๓	
ภาคเรียน	๑	๒	๓	๔	๕	๖	๑	๒	๓	๔	๕	๖
๑.กลุ่มวิชาภาษาไทย	๑.๕	๑.๕	๑.๕	๑.๕	๑.๕	๑.๕	-	-	-	-	-	-
๒.กลุ่มวิชาคณิตศาสตร์	๑.๕	๑.๕	๑.๕	๑.๕	๑.๕	๑.๕	๒.๐	๒.๐	๒.๐	๒.๐	๒.๐	๒.๐
๓.กลุ่มวิชาวิทยาศาสตร์	๑.๐	๑.๐	๑.๐	๑.๐	๑.๐	๑.๐	๒.๐	๒.๐	๒.๐	๒.๐	๒.๐	๒.๐
วิชาคอมพิวเตอร์	๑.๐	๑.๐	๑.๐	๑.๐	๑.๐	๑.๐	-	-	-	-	-	-
๔.กลุ่มวิชาสังคม ศาสนาฯ	๑.๕	๑.๕	๑.๕	๑.๕	๑.๕	๑.๕	-	-	-	-	-	-
วิชาประวัติศาสตร์	๐.๕	๐.๕	๐.๕	๐.๕	๐.๕	๐.๕	-	-	-	-	-	-
๕.กลุ่มวิชาสุขศึกษาฯ	๑.๐	๑.๐	๑.๐	๑.๐	๑.๐	๑.๐	-	-	-	-	-	-
๖.กลุ่มวิชาศิลปะ	๑.๐	๑.๐	๑.๐	๑.๐	๑.๐	๑.๐	-	-	-	-	-	-
๗.กลุ่มวิชาการงานอาชีพฯ	๐.๕	๐.๕	๐.๕	๐.๕	๐.๕	๐.๕	-	-	-	-	-	-
วิชาคอมพิวเตอร์	-	-	-	-	-	-	๑.๐	๑.๐	๑.๐	๑.๐	๑.๐	๑.๐
๘.กลุ่มวิชาภาษาต่างประเทศ	๑.๕	๑.๕	๑.๕	๑.๕	๑.๕	๑.๕	๑.๐	๑.๐	๑.๐	๑.๐	๑.๐	๑.๐
รายวิชาเพิ่มเติมตามความสนใจ	-	-	-	-	-	-	-	-	-	-	-	-
รวม	๑๑.๐	๑๑.๐	๑๑.๐	๑๑.๐	๑๑.๐	๑๑.๐	๖.๐	๖.๐	๖.๐	๖.๐	๖.๐	๖.๐
รวมหน่วยกิต แต่ละภาคเรียน	๑๗.๐	๑๗.๐	๑๗.๐	๑๗.๐	๑๗.๐	๑๗.๐	รวมหน่วยกิตทั้งหมด					๑๐๒.๐
กิจกรรมพัฒนาผู้เรียน	๑. กิจกรรมแนะแนว		๔๐		ชั่วโมง/ปี							
	๒. กิจกรรมชุมนุม		๔๐		ชั่วโมง/ปี							
	๓. กิจกรรมในเครื่องแบบ		๔๐		ชั่วโมง/ปี							
	๔. กิจกรรมเพื่อสาธารณะ		๒๐		ชั่วโมง/ปี							

โครงสร้างหลักสูตรสถานศึกษา ระดับชั้นมัธยมศึกษาตอนต้น

โรงเรียนพัฒนาวิทยา อำเภอเมือง จังหวัดยะลา

ปีการศึกษา ๒๕๖๓ - ๒๕๖๕

แผนการเรียนวิทยาศาสตร์-คณิตศาสตร์เข้มข้น (SMA)

ชั้นมัธยมศึกษาปีที่ ๑ (ภาคเรียนที่ ๑)		
รหัสวิชา	รายวิชา/กิจกรรม	หน่วยกิต/ ชั่วโมง
รายวิชาพื้นฐาน		
ท๒๑๑๐๑	ภาษาไทย ๑	๑.๕(๖๐)
ค๒๑๑๐๑	คณิตศาสตร์ ๑	๑.๕(๖๐)
ว๒๑๑๐๑	วิทยาศาสตร์ ๑	๑.๐(๔๐)
ว๒๑๑๐๒	การออกแบบและเทคโนโลยี๑	๑.๐(๔๐)
ส๒๑๑๐๑	สังคมศึกษา ๑	๑.๕(๖๐)
ส๒๑๑๐๒	ประวัติศาสตร์ ๑	๐.๕(๒๐)
พ๒๑๑๐๑	สุขศึกษา ๑	๐.๕(๒๐)
พ๒๑๑๐๒	พลศึกษา ๑	๐.๕(๒๐)
ศ๒๑๑๐๑	ศิลปะ ๑	๑.๐(๔๐)
ง๒๑๑๐๑	การทำงานอาชีพ ๑	๐.๕(๒๐)
อ๒๑๑๐๑	ภาษาอังกฤษ ๑	๑.๕(๖๐)
รายวิชาเพิ่มเติมตามแผนการเรียน		
ค๒๑๒๐๑	คณิตศาสตร์ เพิ่มเติม๑	๑.๐(๔๐)
อ๒๑๒๐๑	ภาษาอังกฤษเพื่อการสื่อสาร๑	๑.๐(๔๐)
ว๒๑๒๐๓	วิทยาศาสตร์ปฏิบัติการ๑	๑.๐(๔๐)
ว๒๑๒๐๕	ชีววิทยา๑	๑.๐(๔๐)
ค๒๑๒๐๓	คณิตศาสตร์เพิ่มพูนประสบการณ์ ๑	๑.๐(๔๐)
ง๒๑๒๐๑	คอมพิวเตอร์ ๑	๑.๐(๔๐)
กิจกรรมพัฒนาผู้เรียน		
กิจกรรมแนะแนว		(๒๐)
กิจกรรมในเครื่องแบบ		(๒๐)
กิจกรรมชุมนุม / โครงการงาน		(๒๐)
กิจกรรมเพื่อสังคมและสาธารณประโยชน์		(๑๐)
รวมรายวิชาพื้นฐาน		๑๑.๐ (๔๔๐)
รวมรายวิชาเพิ่มเติม		๖.๐ (๒๔๐)
กิจกรรมพัฒนาผู้เรียน		(๗๐)
รวมหน่วยกิต		๑๗.๐
รวมเวลาเรียนทั้งสิ้น		๗๕๐

ชั้นมัธยมศึกษาปีที่ ๑ (ภาคเรียนที่ ๒)		
รหัสวิชา	รายวิชา/กิจกรรม	หน่วยกิต/ ชั่วโมง
รายวิชาพื้นฐาน		
ท๒๑๑๐๒	ภาษาไทย ๒	๑.๕(๖๐)
ค๒๑๑๐๒	คณิตศาสตร์ ๒	๑.๕(๖๐)
ว๒๑๑๐๓	วิทยาศาสตร์ ๒	๑.๐(๔๐)
ว๒๑๑๐๔	วิทยาการคำนวณ๑	๑.๐(๔๐)
ส๒๑๑๐๓	สังคมศึกษา ๒	๑.๕(๖๐)
ส๒๑๑๐๔	ประวัติศาสตร์ ๒	๐.๕(๒๐)
พ๒๑๑๐๓	สุขศึกษา ๒	๐.๕(๒๐)
พ๒๑๑๐๔	พลศึกษา ๒	๐.๕(๒๐)
ศ๒๑๑๐๒	ศิลปะ ๒	๑.๐(๔๐)
ง๒๑๑๐๒	การทำงานอาชีพ ๒	๐.๕(๒๐)
อ๒๑๑๐๒	ภาษาอังกฤษ ๒	๑.๕(๖๐)
รายวิชาเพิ่มเติมตามแผนการเรียน		
ค๒๑๒๐๒	คณิตศาสตร์ เพิ่มเติม๒	๑.๐(๔๐)
อ๒๑๒๐๒	ภาษาอังกฤษเพื่อการสื่อสาร๒	๑.๐(๔๐)
ว๒๑๒๐๔	วิทยาศาสตร์ปฏิบัติการ๒	๑.๐(๔๐)
ว๒๑๒๐๖	ชีววิทยา๒	๑.๐(๔๐)
ค๒๑๒๐๔	คณิตศาสตร์เพิ่มพูนประสบการณ์ ๒	๑.๐(๔๐)
ง๒๑๒๐๒	คอมพิวเตอร์ ๒	๑.๐(๔๐)
กิจกรรมพัฒนาผู้เรียน		
กิจกรรมแนะแนว		(๒๐)
กิจกรรมในเครื่องแบบ		(๒๐)
กิจกรรมชุมนุม / โครงการงาน		(๒๐)
กิจกรรมเพื่อสังคมและสาธารณประโยชน์		(๑๐)
รวมรายวิชาพื้นฐาน		๑๑.๐ (๔๔๐)
รวมรายวิชาเพิ่มเติม		๖.๐ (๒๔๐)
กิจกรรมพัฒนาผู้เรียน		(๗๐)
รวมหน่วยกิต		๑๗.๐
รวมเวลาเรียนทั้งสิ้น		๗๕๐

โครงสร้างหลักสูตรสถานศึกษา ระดับชั้นมัธยมศึกษาตอนต้น

โรงเรียนพัฒนาวิทยา อำเภอเมือง จังหวัดยะลา

ปีการศึกษา ๒๕๖๓ - ๒๕๖๕

แผนการเรียนวิทยาศาสตร์-คณิตศาสตร์เข้มข้น (SMA)

ชั้นมัธยมศึกษาปีที่ ๒ (ภาคเรียนที่ ๑)		
รหัสวิชา	รายวิชา/กิจกรรม	หน่วยกิต/ ชั่วโมง
รายวิชาพื้นฐาน		
ท๒๒๑๐๑	ภาษาไทย ๓	๑.๕(๖๐)
ค๒๒๑๐๑	คณิตศาสตร์ ๓	๑.๕(๖๐)
ว๒๒๑๐๑	วิทยาศาสตร์ ๓	๑.๐(๔๐)
ว๒๒๑๐๒	การออกแบบและเทคโนโลยี๒	๑.๐(๔๐)
ส๒๒๑๐๑	สังคมศึกษา ๓	๑.๕(๖๐)
ส๒๒๑๐๒	ประวัติศาสตร์ ๓	๐.๕(๒๐)
พ๒๒๑๐๑	สุขศึกษา ๓	๐.๕(๒๐)
พ๒๒๑๐๒	พลศึกษา ๓	๐.๕(๒๐)
ศ๒๒๑๐๑	ศิลปะ ๓	๑.๐(๔๐)
ง๒๒๑๐๑	การงานอาชีพฯ ๓	๐.๕(๒๐)
อ๒๒๑๐๑	ภาษาอังกฤษ ๓	๑.๕(๖๐)
รายวิชาเพิ่มเติมตามแผนการเรียน		
ค๒๒๒๐๑	คณิตศาสตร์ เพิ่มเติม๓	๑.๐(๔๐)
อ๒๒๒๐๑	ภาษาอังกฤษเพื่อการสื่อสาร๓	๑.๐(๔๐)
ว๒๒๒๐๓	โครงงานวิทยาศาสตร์๑	๑.๐(๔๐)
ว๒๒๒๐๗	เคมี๑	๑.๐(๔๐)
ค๒๒๒๐๓	คณิตศาสตร์เพิ่มพูนประสบการณ์ ๓	๑.๐(๔๐)
ง๒๒๒๐๑	คอมพิวเตอร์ ๓	๑.๐(๔๐)
กิจกรรมพัฒนาผู้เรียน		
กิจกรรมแนะแนว		(๒๐)
กิจกรรมในเครื่องแบบ		(๒๐)
กิจกรรมชุมนุม / โครงงาน		(๒๐)
กิจกรรมเพื่อสังคมและสาธารณประโยชน์		(๑๐)
รวมรายวิชาพื้นฐาน		๑๑.๐ (๔๔๐)
รวมรายวิชาเพิ่มเติม		๖.๐ (๒๔๐)
กิจกรรมพัฒนาผู้เรียน		(๗๐)
รวมหน่วยกิต		๑๗.๐
รวมเวลาเรียนทั้งสิ้น		๗๕๐

ชั้นมัธยมศึกษาปีที่ ๒ (ภาคเรียนที่ ๒)		
รหัสวิชา	รายวิชา/กิจกรรม	หน่วยกิต/ ชั่วโมง
รายวิชาพื้นฐาน		
ท๒๒๑๐๒	ภาษาไทย ๔	๑.๕(๖๐)
ค๒๒๑๐๒	คณิตศาสตร์ ๔	๑.๕(๖๐)
ว๒๒๑๐๓	วิทยาศาสตร์ ๔	๑.๐(๔๐)
ว๒๒๑๐๔	วิทยาการคำนวณ๒	๑.๐(๔๐)
ส๒๒๑๐๓	สังคมศึกษา ๔	๑.๕(๖๐)
ส๒๒๑๐๔	ประวัติศาสตร์ ๔	๐.๕(๒๐)
พ๒๒๑๐๓	สุขศึกษา ๔	๐.๕(๒๐)
พ๒๒๑๐๔	พลศึกษา ๔	๐.๕(๒๐)
ศ๒๒๑๐๒	ศิลปะ ๔	๑.๐(๔๐)
ง๒๒๑๐๒	การงานอาชีพฯ ๔	๐.๕(๒๐)
อ๒๒๑๐๒	ภาษาอังกฤษ ๔	๑.๕(๖๐)
รายวิชาเพิ่มเติมตามแผนการเรียน		
ค๒๒๒๐๒	คณิตศาสตร์ เพิ่มเติม๔	๑.๐(๔๐)
อ๒๒๒๐๒	ภาษาอังกฤษเพื่อการสื่อสาร๔	๑.๐(๔๐)
ว๒๒๒๐๔	โครงงานวิทยาศาสตร์๒	๑.๐(๔๐)
ว๒๒๒๐๘	เคมี๒	๑.๐(๔๐)
ค๒๒๒๐๔	คณิตศาสตร์เพิ่มพูนประสบการณ์ ๔	๑.๐(๔๐)
ง๒๒๒๐๒	คอมพิวเตอร์ ๔	๑.๐(๔๐)
กิจกรรมพัฒนาผู้เรียน		
กิจกรรมแนะแนว		(๒๐)
กิจกรรมในเครื่องแบบ		(๒๐)
กิจกรรมชุมนุม / โครงงาน		(๒๐)
กิจกรรมเพื่อสังคมและสาธารณประโยชน์		(๑๐)
รวมรายวิชาพื้นฐาน		๑๑.๐ (๔๔๐)
รวมรายวิชาเพิ่มเติม		๖.๐ (๒๔๐)
กิจกรรมพัฒนาผู้เรียน		(๗๐)
รวมหน่วยกิต		๑๗.๐
รวมเวลาเรียนทั้งสิ้น		๗๕๐

โครงสร้างหลักสูตรสถานศึกษา ระดับชั้นมัธยมศึกษาตอนต้น

โรงเรียนพัฒนาวิทยา อำเภอเมือง จังหวัดยะลา

ปีการศึกษา ๒๕๖๓ - ๒๕๖๕

แผนการเรียนวิทยาศาสตร์-คณิตศาสตร์เข้มข้น (SMA)

ชั้นมัธยมศึกษาปีที่๓ (ภาคเรียนที่ ๑)		
รหัสวิชา	รายวิชา/กิจกรรม	หน่วยกิต/ ชั่วโมง
รายวิชาพื้นฐาน		
ท๒๓๑๐๑	ภาษาไทย ๕	๑.๕(๖๐)
ค๒๓๑๐๑	คณิตศาสตร์ ๕	๑.๕(๖๐)
ว๒๓๑๐๑	วิทยาศาสตร์ ๕	๑.๐(๔๐)
ว๒๓๑๐๒	การออกแบบและเทคโนโลยี๓	๑.๐(๔๐)
ส๒๓๑๐๑	สังคมศึกษา ๕	๑.๕(๖๐)
ส๒๓๑๐๒	ประวัติศาสตร์ ๕	๐.๕(๒๐)
พ๒๓๑๐๑	สุขศึกษา ๕	๐.๕(๒๐)
พ๒๓๑๐๒	พลศึกษา ๕	๐.๕(๒๐)
ศ๒๓๑๐๑	ศิลปะ ๕	๑.๐(๔๐)
ง๒๓๑๐๑	การงานอาชีพฯ ๕	๐.๕(๒๐)
อ๒๓๑๐๑	ภาษาอังกฤษ ๕	๑.๕(๖๐)
รายวิชาเพิ่มเติมตามแผนการเรียน		
ค๒๓๒๐๑	คณิตศาสตร์ เพิ่มเติม๕	๑.๐(๔๐)
อ๒๓๒๐๑	ภาษาอังกฤษเพื่อการสื่อสาร๕	๑.๐(๔๐)
ว๒๓๒๐๔	วิทยาศาสตร์อาหารและยา	๑.๐(๔๐)
ว๒๓๒๐๙	ฟิสิกส์๑	๑.๐(๔๐)
ค๒๓๒๐๓	คณิตศาสตร์เพิ่มพูนประสบการณ์ ๕	๑.๐(๔๐)
ง๒๓๒๐๑	คอมพิวเตอร์ ๕	๑.๐(๔๐)
กิจกรรมพัฒนาผู้เรียน		
กิจกรรมแนะแนว		(๒๐)
กิจกรรมในเครื่องแบบ		(๒๐)
กิจกรรมชุมนุม / โครงการงาน		(๒๐)
กิจกรรมเพื่อสังคมและสาธารณประโยชน์		(๑๐)
รวมรายวิชาพื้นฐาน		๑๑.๐ (๔๔๐)
รวมรายวิชาเพิ่มเติม		๖.๐ (๒๔๐)
กิจกรรมพัฒนาผู้เรียน		(๗๐)
รวมหน่วยกิต		๑๗.๐
รวมเวลาเรียนทั้งสิ้น		๗๕๐

ชั้นมัธยมศึกษาปีที่๓ (ภาคเรียนที่ ๒)		
รหัสวิชา	รายวิชา/กิจกรรม	หน่วยกิต/ ชั่วโมง
รายวิชาพื้นฐาน		
ท๒๓๑๐๒	ภาษาไทย ๖	๑.๕(๖๐)
ค๒๓๑๐๒	คณิตศาสตร์ ๖	๑.๕(๖๐)
ว๒๓๑๐๒	วิทยาศาสตร์ ๖	๑.๐(๔๐)
ว๒๓๑๐๔	วิทยาการคำนวณ๓	๑.๐(๔๐)
ส๒๓๑๐๓	สังคมศึกษา ๖	๑.๕(๖๐)
ส๒๓๑๐๔	ประวัติศาสตร์ ๖	๐.๕(๒๐)
พ๒๓๑๐๓	สุขศึกษา ๖	๐.๕(๒๐)
พ๒๓๑๐๔	พลศึกษา ๖	๐.๕(๒๐)
ศ๒๓๑๐๒	ศิลปะ ๖	๑.๐(๔๐)
ง๒๓๑๐๒	การงานอาชีพฯ ๖	๐.๕(๒๐)
อ๒๓๑๐๒	ภาษาอังกฤษ ๖	๑.๕(๖๐)
รายวิชาเพิ่มเติมตามแผนการเรียน		
ค๒๓๒๐๒	คณิตศาสตร์ เพิ่มเติม๖	๑.๐(๔๐)
อ๒๓๒๐๒	ภาษาอังกฤษเพื่อการสื่อสาร๖	๑.๐(๔๐)
ว๒๓๒๑๑	วิทยาศาสตร์พลังงาน	๑.๐(๔๐)
ว๒๓๒๑๐	ฟิสิกส์๒	๑.๐(๔๐)
ค๒๓๒๐๔	คณิตศาสตร์เพิ่มพูนประสบการณ์ ๖	๑.๐(๔๐)
ง๒๓๒๐๒	คอมพิวเตอร์ ๕	๑.๐(๔๐)
กิจกรรมพัฒนาผู้เรียน		
กิจกรรมแนะแนว		(๒๐)
กิจกรรมในเครื่องแบบ		(๒๐)
กิจกรรมชุมนุม / โครงการงาน		(๒๐)
กิจกรรมเพื่อสังคมและสาธารณประโยชน์		(๑๐)
รวมรายวิชาพื้นฐาน		๑๑.๐ (๔๔๐)
รวมรายวิชาเพิ่มเติม		๖.๐ (๒๔๐)
กิจกรรมพัฒนาผู้เรียน		(๗๐)
รวมหน่วยกิต		๑๗.๐
รวมเวลาเรียนทั้งสิ้น		๗๕๐



โครงสร้างหลักสูตร ชั้นมัธยมศึกษาตอนต้น
โรงเรียนพัฒนาวิทยา อำเภอเมือง จังหวัดยะลา
ปีการศึกษา ๒๕๖๓ - ๒๕๖๕
แผนการเรียนคณิต-วิทย์ มุ่งสู่โอลิมปิก (MSO)

สาระการเรียนรู้ ๘ กลุ่มวิชา	สาระการเรียนรู้พื้นฐาน						สาระการเรียนรู้เพิ่มเติม					
	ม.๑		ม.๒		ม.๓		ม.๑		ม.๒		ม.๓	
ภาคเรียน	๑	๒	๓	๔	๕	๖	๑	๒	๓	๔	๕	๖
๑.กลุ่มวิชาภาษาไทย	๑.๕	๑.๕	๑.๕	๑.๕	๑.๕	๑.๕	-	-	-	-	-	-
๒.กลุ่มวิชาคณิตศาสตร์	๑.๕	๑.๕	๑.๕	๑.๕	๑.๕	๑.๕	๔.๕	๔.๕	๔.๕	๔.๕	๔.๕	๔.๕
๓.กลุ่มวิชาวิทยาศาสตร์	๑.๐	๑.๐	๑.๐	๑.๐	๑.๐	๑.๐	๒.๐	๒.๐	๒.๐	๒.๐	๒.๐	๒.๐
วิชาคอมพิวเตอร์	๑.๐	๑.๐	๑.๐	๑.๐	๑.๐	๑.๐	-	-	-	-	-	-
๔.กลุ่มวิชาสังคม ศาสนา ฯ	๑.๕	๑.๕	๑.๕	๑.๕	๑.๕	๑.๕	-	-	-	-	-	-
วิชาประวัติศาสตร์	๐.๕	๐.๕	๐.๕	๐.๕	๐.๕	๐.๕	-	-	-	-	-	-
๕.กลุ่มวิชาสุขศึกษาฯ	๑.๐	๑.๐	๑.๐	๑.๐	๑.๐	๑.๐	-	-	-	-	-	-
๖.กลุ่มวิชาศิลปะ	๑.๐	๑.๐	๑.๐	๑.๐	๑.๐	๑.๐	-	-	-	-	-	-
๗.กลุ่มวิชาการงานอาชีพฯ	๐.๕	๐.๕	๐.๕	๐.๕	๐.๕	๐.๕	-	-	-	-	-	-
๘.กลุ่มวิชาภาษาต่างประเทศ	๑.๕	๑.๕	๑.๕	๑.๕	๑.๕	๑.๕	๑.๕	๑.๕	๑.๕	๑.๕	๑.๕	๑.๕
รายวิชาเพิ่มเติมตามความสนใจ	-	-	-	-	-	-	-	-	-	-	-	-
รวม	๑๑.๐	๑๑.๐	๑๑.๐	๑๑.๐	๑๑.๐	๑๑.๐	๘.๐	๘.๐	๘.๐	๘.๐	๘.๐	๘.๐
รวมหน่วยกิต แต่ละภาคเรียน	๑๙.๐	๑๙.๐	๑๙.๐	๑๙.๐	๑๙.๐	๑๙.๐	รวมหน่วยกิตทั้งหมด				๑๑๔.๐	
กิจกรรมพัฒนาผู้เรียน	๑.กิจกรรมแนะแนว		๔๐		ชั่วโมง/ปี							
	๒.กิจกรรมชุมนุม		๔๐		ชั่วโมง/ปี							
	๓.กิจกรรมในเครื่องแบบ		๔๐		ชั่วโมง/ปี							
	๔.กิจกรรมเพื่อสาธารณะ		๒๐		ชั่วโมง/ปี							

โครงสร้างหลักสูตรสถานศึกษา ระดับชั้นมัธยมศึกษาตอนต้น

โรงเรียนพัฒนาวิทยา อำเภอเมือง จังหวัดยะลา

ปีการศึกษา ๒๕๖๓ - ๒๕๖๕

แผนการเรียนคณิตศาสตร์-วิทยาศาสตร์ มุ่งสู่โอลิมปิก (MSO)

ชั้นมัธยมศึกษาปีที่ ๑ (ภาคเรียนที่ ๑)		
รหัสวิชา	รายวิชา/กิจกรรม	หน่วยกิต/ ชั่วโมง
รายวิชาพื้นฐาน		
ท๒๑๑๐๑	ภาษาไทย ๑	๑.๕(๖๐)
ค๒๑๑๐๑	คณิตศาสตร์ ๑	๑.๕(๖๐)
ว๒๑๑๐๑	วิทยาศาสตร์ ๑	๑.๐(๔๐)
ว๒๑๑๐๒	การออกแบบและเทคโนโลยี๑	๑.๐(๔๐)
ส๒๑๑๐๑	สังคมศึกษา ๑	๑.๕(๖๐)
ส๒๑๑๐๒	ประวัติศาสตร์ ๑	๐.๕(๒๐)
พ๒๑๑๐๑	สุขศึกษา ๑	๐.๕(๒๐)
พ๒๑๑๐๒	พลศึกษา ๑	๐.๕(๒๐)
ศ๒๑๑๐๑	ศิลปะ ๑	๑.๐(๔๐)
ง๒๑๑๐๑	การงานอาชีพ ๑	๐.๕(๒๐)
อ๒๑๑๐๑	ภาษาอังกฤษ ๑	๑.๕(๖๐)
รายวิชาเพิ่มเติมตามแผนการเรียน		
ค๒๑๒๐๕	คณิตศาสตร์ เข้มข้น ๑	๒.๐(๘๐)
ค๒๑๒๐๗	คณิตศาสตร์ เพิ่มเติม ๑	๒.๐(๘๐)
ว๒๑๒๐๗	ชีววิทยาเข้มข้น ๑	๒.๐(๘๐)
อ๒๑๒๐๑	ภาษาอังกฤษเพิ่มเติม ๑	๑.๐(๖๐)
กิจกรรมพัฒนาผู้เรียน		
กิจกรรมแนะแนว		(๒๐)
กิจกรรมในเครื่องแบบ		(๒๐)
กิจกรรมชุมนุม / โครงการ		(๒๐)
กิจกรรมเพื่อสังคมและสาธารณประโยชน์		(๑๐)
รวมรายวิชาพื้นฐาน		๑๑.๐ (๔๔๐)
รวมรายวิชาเพิ่มเติม		๘.๐ (๓๒๐)
กิจกรรมพัฒนาผู้เรียน		(๗๐)
รวมหน่วยกิต		๑๙.๐
รวมเวลาเรียนทั้งสิ้น		๘๓๐

ชั้นมัธยมศึกษาปีที่ ๑ (ภาคเรียนที่ ๒)		
รหัสวิชา	รายวิชา/กิจกรรม	หน่วยกิต/ ชั่วโมง
รายวิชาพื้นฐาน		
ท๒๑๑๐๒	ภาษาไทย ๒	๑.๕(๖๐)
ค๒๑๑๐๒	คณิตศาสตร์ ๒	๑.๕(๖๐)
ว๒๑๑๐๓	วิทยาศาสตร์ ๒	๑.๐(๔๐)
ว๒๑๑๐๔	วิทยาการคำนวณ๑	๑.๐(๔๐)
ส๒๑๑๐๓	สังคมศึกษา ๒	๑.๕(๖๐)
ส๒๑๑๐๔	ประวัติศาสตร์ ๒	๐.๕(๒๐)
พ๒๑๑๐๓	สุขศึกษา ๒	๐.๕(๒๐)
พ๒๑๑๐๔	พลศึกษา ๒	๐.๕(๒๐)
ศ๒๑๑๐๒	ศิลปะ ๒	๑.๐(๔๐)
ง๒๑๑๐๒	การงานอาชีพ ๒	๐.๕(๒๐)
อ๒๑๑๐๒	ภาษาอังกฤษ ๒	๑.๕(๖๐)
รายวิชาเพิ่มเติมตามแผนการเรียน		
ค๒๑๒๐๖	คณิตศาสตร์ เข้มข้น ๒	๒.๐(๘๐)
ค๒๑๒๐๘	คณิตศาสตร์ เพิ่มเติม ๒	๒.๕(๑๐๐)
ว๒๑๒๐๘	ชีววิทยาเข้มข้น ๒	๒.๐(๘๐)
อ๒๑๒๐๒	ภาษาอังกฤษเพิ่มเติม ๒	๑.๕(๖๐)
กิจกรรมพัฒนาผู้เรียน		
กิจกรรมแนะแนว		(๒๐)
กิจกรรมในเครื่องแบบ		(๒๐)
กิจกรรมชุมนุม / โครงการ		(๒๐)
กิจกรรมเพื่อสังคมและสาธารณประโยชน์		(๑๐)
รวมรายวิชาพื้นฐาน		๑๑.๐ (๔๔๐)
รวมรายวิชาเพิ่มเติม		๘.๐ (๓๒๐)
กิจกรรมพัฒนาผู้เรียน		(๗๐)
รวมหน่วยกิต		๑๙.๐
รวมเวลาเรียนทั้งสิ้น		๘๓๐

โครงสร้างหลักสูตรสถานศึกษา ระดับชั้นมัธยมศึกษาตอนต้น

โรงเรียนพัฒนาวิทยา อำเภอเมือง จังหวัดยะลา

ปีการศึกษา ๒๕๖๓ - ๒๕๖๕

แผนการเรียนคณิตศาสตร์-วิทยาศาสตร์ มุ่งสู่โอลิมปิก (MSO)

ชั้นมัธยมศึกษาปีที่ ๒ (ภาคเรียนที่ ๑)		
รหัสวิชา	รายวิชา/กิจกรรม	หน่วยกิต/ ชั่วโมง
รายวิชาพื้นฐาน		
ท๒๒๑๐๑	ภาษาไทย ๓	๑.๕(๖๐)
ค๒๒๑๐๑	คณิตศาสตร์ ๓	๑.๕(๖๐)
ว๒๒๑๐๑	วิทยาศาสตร์ ๓	๑.๐(๔๐)
ว๒๒๑๐๒	การออกแบบและเทคโนโลยี๒	๑.๐(๔๐)
ส๒๒๑๐๑	สังคมศึกษา ๓	๑.๕(๖๐)
ส๒๒๑๐๒	ประวัติศาสตร์ ๓	๐.๕(๒๐)
พ๒๒๑๐๑	สุขศึกษา ๓	๐.๕(๒๐)
พ๒๒๑๐๒	พลศึกษา ๓	๐.๕(๒๐)
ศ๒๒๑๐๑	ศิลปะ ๓	๑.๐(๔๐)
ง๒๒๑๐๑	การงานอาชีพฯ ๓	๐.๕(๒๐)
อ๒๒๑๐๑	ภาษาอังกฤษ ๓	๑.๕(๖๐)
รายวิชาเพิ่มเติมตามแผนการเรียน		
ค๒๒๒๐๕	คณิตศาสตร์ เข้มข้น ๓	๒.๐(๘๐)
ว๒๒๒๐๗	คณิตศาสตร์ เพิ่มเติม ๓	๒.๕(๑๐๐)
ว๒๒๒๐๙	ฟิสิกส์เข้มข้น ๑	๒.๐(๘๐)
อ๒๒๒๐๓	ภาษาอังกฤษเพิ่มเติม ๓	๑.๕(๖๐)
กิจกรรมพัฒนาผู้เรียน		
กิจกรรมแนะแนว		(๒๐)
กิจกรรมในเครื่องแบบ		(๒๐)
กิจกรรมชุมนุม / โครงการ		(๒๐)
กิจกรรมเพื่อสังคมและสาธารณประโยชน์		(๑๐)
รวมรายวิชาพื้นฐาน		๑๑.๐ (๔๔๐)
รวมรายวิชาเพิ่มเติม		๘.๐ (๓๒๐)
กิจกรรมพัฒนาผู้เรียน		(๗๐)
รวมหน่วยกิต		๑๙.๐
รวมเวลาเรียนทั้งสิ้น		๘๓๐

ชั้นมัธยมศึกษาปีที่ ๒ (ภาคเรียนที่ ๒)		
รหัสวิชา	รายวิชา/กิจกรรม	หน่วยกิต/ ชั่วโมง
รายวิชาพื้นฐาน		
ท๒๒๑๐๒	ภาษาไทย ๔	๑.๕(๖๐)
ค๒๒๑๐๒	คณิตศาสตร์ ๔	๑.๕(๖๐)
ว๒๒๑๐๓	วิทยาศาสตร์ ๔	๑.๐(๔๐)
ว๒๒๑๐๔	วิทยาการคำนวณ๒	๑.๐(๔๐)
ส๒๒๑๐๓	สังคมศึกษา ๔	๑.๕(๖๐)
ส๒๒๑๐๔	ประวัติศาสตร์ ๔	๐.๕(๒๐)
พ๒๒๑๐๓	สุขศึกษา ๔	๐.๕(๒๐)
พ๒๒๑๐๔	พลศึกษา ๔	๐.๕(๒๐)
ศ๒๒๑๐๒	ศิลปะ ๔	๑.๐(๔๐)
ง๒๒๑๐๒	การงานอาชีพฯ ๔	๐.๕(๒๐)
อ๒๒๑๐๒	ภาษาอังกฤษ ๔	๑.๕(๖๐)
รายวิชาเพิ่มเติมตามแผนการเรียน		
ค๒๒๒๐๖	คณิตศาสตร์ เข้มข้น ๔	๒.๐(๘๐)
ว๒๒๒๐๘	คณิตศาสตร์ เพิ่มเติม ๔	๒.๕(๑๐๐)
ว๒๒๒๑๐	ฟิสิกส์เข้มข้น ๒	๒.๐(๘๐)
อ๒๒๒๐๔	ภาษาอังกฤษเพิ่มเติม ๔	๑.๕(๖๐)
กิจกรรมพัฒนาผู้เรียน		
กิจกรรมแนะแนว		(๒๐)
กิจกรรมในเครื่องแบบ		(๒๐)
กิจกรรมชุมนุม / โครงการ		(๒๐)
กิจกรรมเพื่อสังคมและสาธารณประโยชน์		(๑๐)
รวมรายวิชาพื้นฐาน		๑๑.๐ (๔๔๐)
รวมรายวิชาเพิ่มเติม		๘.๐ (๓๒๐)
กิจกรรมพัฒนาผู้เรียน		(๗๐)
รวมหน่วยกิต		๑๙.๐
รวมเวลาเรียนทั้งสิ้น		๘๓๐

โครงสร้างหลักสูตรสถานศึกษา ระดับชั้นมัธยมศึกษาตอนต้น

โรงเรียนพัฒนาวิทยา อำเภอเมือง จังหวัดยะลา

ปีการศึกษา ๒๕๖๓ - ๒๕๖๕

แผนการเรียนคณิตศาสตร์-วิทยาศาสตร์ มุ่งสู่โอลิมปิก (MSO)

ชั้นมัธยมศึกษาปีที่๓ (ภาคเรียนที่ ๑)		
รหัสวิชา	รายวิชา/กิจกรรม	หน่วยกิต/ ชั่วโมง
รายวิชาพื้นฐาน		
ท๒๓๑๐๑	ภาษาไทย ๕	๑.๕(๖๐)
ค๒๓๑๐๑	คณิตศาสตร์ ๕	๑.๕(๖๐)
ว๒๓๑๐๑	วิทยาศาสตร์ ๕	๑.๐(๔๐)
ว๒๓๑๐๒	การออกแบบและเทคโนโลยี๓	๑.๐(๔๐)
ส๒๓๑๐๑	สังคมศึกษา ๕	๑.๕(๖๐)
ส๒๓๑๐๒	ประวัติศาสตร์ ๕	๐.๕(๒๐)
พ๒๓๑๐๑	สุขศึกษา ๕	๐.๕(๒๐)
พ๒๓๑๐๒	พลศึกษา ๕	๐.๕(๒๐)
ศ๒๓๑๐๑	ศิลปะ ๕	๑.๐(๔๐)
ง๒๓๑๐๑	การงานอาชีพฯ ๕	๐.๕(๒๐)
อ๒๓๑๐๑	ภาษาอังกฤษ ๕	๑.๕(๖๐)
รายวิชาเพิ่มเติมตามแผนการเรียน		
ค๒๓๒๐๕	คณิตศาสตร์ เข้มข้น ๕	๒.๐(๘๐)
ว๒๓๒๐๗	คณิตศาสตร์ เพิ่มเติม ๕	๒.๕(๑๐๐)
ว๒๓๒๑๑	เคมีเข้มข้น ๑	๒.๐(๘๐)
อ๒๓๒๐๓	ภาษาอังกฤษเพิ่มเติม ๕	๑.๕(๖๐)
กิจกรรมพัฒนาผู้เรียน		
กิจกรรมแนะแนว		(๒๐)
กิจกรรมในเครื่องแบบ		(๒๐)
กิจกรรมชุมนุม / โครงการ		(๒๐)
กิจกรรมเพื่อสังคมและสาธารณประโยชน์		(๑๐)
รวมรายวิชาพื้นฐาน		๑๑.๐ (๔๔๐)
รวมรายวิชาเพิ่มเติม		๘.๐ (๓๒๐)
กิจกรรมพัฒนาผู้เรียน		(๗๐)
รวมหน่วยกิต		๑๙.๐
รวมเวลาเรียนทั้งสิ้น		๘๓๐

ชั้นมัธยมศึกษาปีที่๓ (ภาคเรียนที่ ๒)		
รหัสวิชา	รายวิชา/กิจกรรม	หน่วยกิต/ ชั่วโมง
รายวิชาพื้นฐาน		
ท๒๓๑๐๒	ภาษาไทย ๖	๑.๕(๖๐)
ค๒๓๑๐๒	คณิตศาสตร์ ๖	๑.๕(๖๐)
ว๒๓๑๐๒	วิทยาศาสตร์ ๖	๑.๐(๔๐)
ว๒๓๑๐๔	วิทยาการคำนวณ๓	๑.๐(๔๐)
ส๒๓๑๐๓	สังคมศึกษา ๖	๑.๕(๖๐)
ส๒๓๑๐๔	ประวัติศาสตร์ ๖	๐.๕(๒๐)
พ๒๓๑๐๓	สุขศึกษา ๖	๐.๕(๒๐)
พ๒๓๑๐๔	พลศึกษา ๖	๐.๕(๒๐)
ศ๒๓๑๐๒	ศิลปะ ๖	๑.๐(๔๐)
ง๒๓๑๐๒	การงานอาชีพฯ ๖	๐.๕(๒๐)
อ๒๓๑๐๒	ภาษาอังกฤษ ๖	๑.๕(๖๐)
รายวิชาเพิ่มเติมตามแผนการเรียน		
ค๒๓๒๐๖	คณิตศาสตร์ เข้มข้น ๖	๒.๐(๘๐)
ว๒๓๒๐๘	คณิตศาสตร์ เพิ่มเติม ๖	๒.๕(๑๐๐)
ว๒๓๒๑๒	เคมีเข้มข้น ๒	๒.๐(๘๐)
อ๒๓๒๐๔	ภาษาอังกฤษเพิ่มเติม ๖	๑.๕(๖๐)
กิจกรรมพัฒนาผู้เรียน		
กิจกรรมแนะแนว		(๒๐)
กิจกรรมในเครื่องแบบ		(๒๐)
กิจกรรมชุมนุม / โครงการ		(๒๐)
กิจกรรมเพื่อสังคมและสาธารณประโยชน์		(๑๐)
รวมรายวิชาพื้นฐาน		๑๑.๐ (๔๔๐)
รวมรายวิชาเพิ่มเติม		๘.๐ (๓๒๐)
กิจกรรมพัฒนาผู้เรียน		(๗๐)
รวมหน่วยกิต		๑๙.๐
รวมเวลาเรียนทั้งสิ้น		๘๓๐



โครงสร้างหลักสูตร ชั้นมัธยมศึกษาตอนต้น

โรงเรียนพัฒนาวิทยา อำเภอเมือง จังหวัดยะลา

ปีการศึกษา ๒๕๖๓ - ๒๕๖๕

แผนการเรียน Tahfiz Al-Quran Language Academic Program (TLAP)

สาระการเรียนรู้ ๘ กลุ่มวิชา	สาระการเรียนรู้พื้นฐาน						สาระการเรียนรู้เพิ่มเติม					
	ม.๑		ม.๒		ม.๓		ม.๑		ม.๒		ม.๓	
ภาคเรียน	๑	๒	๓	๔	๕	๖	๑	๒	๓	๔	๕	๖
๑.กลุ่มวิชาภาษาไทย	๑.๕	๑.๕	๑.๕	๑.๕	๑.๕	๑.๕	-	-	-	-	-	-
๒.กลุ่มวิชาคณิตศาสตร์	๑.๕	๑.๕	๑.๕	๑.๕	๑.๕	๑.๕	๑.๕	๑.๕	๑.๕	๑.๕	๑.๕	๑.๕
๓.กลุ่มวิชาวิทยาศาสตร์	๑.๐	๑.๐	๑.๐	๑.๐	๑.๐	๑.๐	๑.๕	๑.๕	๑.๕	๑.๕	๑.๕	๑.๕
วิชาคอมพิวเตอร์	๑.๐	๑.๐	๑.๐	๑.๐	๑.๐	๑.๐	-	-	-	-	-	-
๔.กลุ่มวิชาสังคม ศาสนา ฯ	๑.๕	๑.๕	๑.๕	๑.๕	๑.๕	๑.๕	-	-	-	-	-	-
วิชาประวัติศาสตร์	๐.๕	๐.๕	๐.๕	๐.๕	๐.๕	๐.๕	-	-	-	-	-	-
๕.กลุ่มวิชาสุขศึกษา	๑.๐	๑.๐	๑.๐	๑.๐	๑.๐	๑.๐	-	-	-	-	-	-
๖.กลุ่มวิชาศิลปะ	๑.๐	๑.๐	๑.๐	๑.๐	๑.๐	๑.๐	-	-	-	-	-	-
๗.กลุ่มวิชาการงานอาชีพ	๐.๕	๐.๕	๐.๕	๐.๕	๐.๕	๐.๕	-	-	-	-	-	-
๘.กลุ่มวิชาภาษาต่างประเทศ	๑.๕	๑.๕	๑.๕	๑.๕	๑.๕	๑.๕	๑.๕	๑.๕	๑.๕	๑.๕	๑.๕	๑.๕
วิชาภาษาจีน	-	-	-	-	-	-	๐.๕	๐.๕	๐.๕	๐.๕	๐.๕	๐.๕
รายวิชาเพิ่มเติมตามความสนใจ	-	-	-	-	-	-	-	-	-	-	-	-
รวม	๑๑.๐	๑๑.๐	๑๑.๐	๑๑.๐	๑๑.๐	๑๑.๐	๔.๕	๔.๕	๔.๕	๔.๕	๔.๕	๔.๕
รวมหน่วยกิต แต่ละภาคเรียน	๑๕.๕	๑๕.๕	๑๕.๕	๑๕.๕	๑๕.๕	๑๕.๕	รวมหน่วยกิตทั้งหมด				๙๓.๐	
กิจกรรมพัฒนาผู้เรียน	๑.กิจกรรมแนะแนว		๔๐		ชั่วโมง/ปี							
	๒.กิจกรรมชุมนุม		๔๐		ชั่วโมง/ปี							
	๓.กิจกรรมในเครื่องแบบ		๔๐		ชั่วโมง/ปี							
	๔.กิจกรรมเพื่อสาธารณะ		๒๐		ชั่วโมง/ปี							

โครงสร้างหลักสูตรสถานศึกษา ระดับชั้นมัธยมศึกษาตอนต้น

โรงเรียนพัฒนาวิทยา อำเภอเมือง จังหวัดยะลา

ปีการศึกษา ๒๕๖๓ - ๒๕๖๕

แผนการเรียน Tahfiz Al-Quran Language Academic Program (TLAP)

ชั้นมัธยมศึกษาปีที่ ๑ (ภาคเรียนที่ ๑)		
รหัสวิชา	รายวิชา/กิจกรรม	หน่วยกิต/ ชั่วโมง
รายวิชาพื้นฐาน		
ท๒๑๑๐๑	ภาษาไทย ๑	๑.๕(๖๐)
ค๒๑๑๐๑	คณิตศาสตร์ ๑	๑.๕(๖๐)
ว๒๑๑๐๑	วิทยาศาสตร์ ๑	๑.๐(๔๐)
ว๒๑๑๐๒	การออกแบบและเทคโนโลยี๑	๑.๐(๔๐)
ส๒๑๑๐๑	สังคมศึกษา ๑	๑.๕(๖๐)
ส๒๑๑๐๒	ประวัติศาสตร์ ๑	๐.๕(๒๐)
พ๒๑๑๐๑	สุขศึกษา ๑	๐.๕(๒๐)
พ๒๑๑๐๒	พลศึกษา ๑	๐.๕(๒๐)
ศ๒๑๑๐๑	ศิลปะ ๑	๑.๐(๔๐)
ง๒๑๑๐๑	การงานอาชีพ ๑	๐.๕(๒๐)
อ๒๑๑๐๑	ภาษาอังกฤษ ๑	๑.๕(๖๐)
รายวิชาเพิ่มเติมตามแผนการเรียน		
ค๒๑๒๐๑	คณิตศาสตร์ เพิ่มเติม๑	๑.๐(๔๐)
ค๒๐๒๐๑	MATH ๑	๐.๕(๒๐)
ว๒๑๒๐๑	วิทยาศาสตร์ เพิ่มเติม๑	๑.๐(๔๐)
ว๒๐๒๐๑	SCIENCE ๑	๐.๕(๒๐)
อ๒๑๒๐๑	ภาษาอังกฤษเพื่อการสื่อสาร๑	๑.๐(๔๐)
จ๒๐๒๐๑	ภาษาจีน ๑	๐.๕(๒๐)
กิจกรรมพัฒนาผู้เรียน		
กิจกรรมแนะแนว		(๒๐)
กิจกรรมในเครื่องแบบ		(๒๐)
กิจกรรมชุมนุม / โครงการ		(๒๐)
กิจกรรมเพื่อสังคมและสาธารณประโยชน์		(๑๐)
รวมรายวิชาพื้นฐาน		๑๑.๐ (๔๔๐)
รวมรายวิชาเพิ่มเติม		๔.๕ (๑๘๐)
กิจกรรมพัฒนาผู้เรียน		(๗๐)
รวมหน่วยกิต		๑๕.๕
รวมเวลาเรียนทั้งสิ้น		๖๙๐

ชั้นมัธยมศึกษาปีที่ ๑ (ภาคเรียนที่ ๒)		
รหัสวิชา	รายวิชา/กิจกรรม	หน่วยกิต/ ชั่วโมง
รายวิชาพื้นฐาน		
ท๒๑๑๐๒	ภาษาไทย ๒	๑.๕(๖๐)
ค๒๑๑๐๒	คณิตศาสตร์ ๒	๑.๕(๖๐)
ว๒๑๑๐๓	วิทยาศาสตร์ ๒	๑.๐(๔๐)
ว๒๑๑๐๔	วิทยาการคำนวณ๑	๑.๐(๔๐)
ส๒๑๑๐๓	สังคมศึกษา ๒	๑.๕(๖๐)
ส๒๑๑๐๔	ประวัติศาสตร์ ๒	๐.๕(๒๐)
พ๒๑๑๐๓	สุขศึกษา ๒	๐.๕(๒๐)
พ๒๑๑๐๔	พลศึกษา ๒	๐.๕(๒๐)
ศ๒๑๑๐๒	ศิลปะ ๒	๑.๐(๔๐)
ง๒๑๑๐๒	การงานอาชีพ ๒	๐.๕(๒๐)
อ๒๑๑๐๒	ภาษาอังกฤษ ๒	๑.๕(๖๐)
รายวิชาเพิ่มเติมตามแผนการเรียน		
ค๒๑๒๐๒	คณิตศาสตร์ เพิ่มเติม๒	๑.๐(๔๐)
ค๒๐๒๐๒	MATH ๒	๐.๕(๒๐)
ว๒๑๒๐๒	วิทยาศาสตร์ เพิ่มเติม๒	๑.๐(๔๐)
ว๒๐๒๐๒	SCIENCE ๒	๐.๕(๒๐)
อ๒๑๒๐๒	ภาษาอังกฤษเพื่อการสื่อสาร๒	๑.๐(๔๐)
จ๒๐๒๐๒	ภาษาจีน ๒	๐.๕(๒๐)
กิจกรรมพัฒนาผู้เรียน		
กิจกรรมแนะแนว		(๒๐)
กิจกรรมในเครื่องแบบ		(๒๐)
กิจกรรมชุมนุม / โครงการ		(๒๐)
กิจกรรมเพื่อสังคมและสาธารณประโยชน์		(๑๐)
รวมรายวิชาพื้นฐาน		๑๑.๐ (๔๔๐)
รวมรายวิชาเพิ่มเติม		๔.๕ (๑๘๐)
กิจกรรมพัฒนาผู้เรียน		(๗๐)
รวมหน่วยกิต		๑๕.๕
รวมเวลาเรียนทั้งสิ้น		๖๙๐

โครงสร้างหลักสูตรสถานศึกษา ระดับชั้นมัธยมศึกษาตอนต้น

โรงเรียนพัฒนาวิทยา อำเภอเมือง จังหวัดยะลา

ปีการศึกษา ๒๕๖๓ - ๒๕๖๕

ชั้นมัธยมศึกษาปีที่ ๒ (ภาคเรียนที่ ๑)		
รหัสวิชา	รายวิชา/กิจกรรม	หน่วยกิต/ ชั่วโมง
รายวิชาพื้นฐาน		
ท๒๒๑๐๑	ภาษาไทย ๓	๑.๕(๖๐)
ค๒๒๑๐๑	คณิตศาสตร์ ๓	๑.๕(๖๐)
ว๒๒๑๐๑	วิทยาศาสตร์ ๓	๑.๐(๔๐)
ว๒๒๑๐๒	การออกแบบและเทคโนโลยี๒	๑.๐(๔๐)
ส๒๒๑๐๑	สังคมศึกษา ๓	๑.๕(๖๐)
ส๒๒๑๐๒	ประวัติศาสตร์ ๓	๐.๕(๒๐)
พ๒๒๑๐๑	สุขศึกษา ๓	๐.๕(๒๐)
พ๒๒๑๐๒	พลศึกษา ๓	๐.๕(๒๐)
ศ๒๒๑๐๑	ศิลปะ ๓	๑.๐(๔๐)
ง๒๒๑๐๑	การทำงานอาชีพ ๓	๐.๕(๒๐)
อ๒๒๑๐๑	ภาษาอังกฤษ ๓	๑.๕(๖๐)
รายวิชาเพิ่มเติมตามแผนการเรียน		
ค๒๑๒๐๒	คณิตศาสตร์ เพิ่มเติม๒	๑.๐(๔๐)
ค๒๐๒๐๓	MATH ๓	๐.๕(๒๐)
ว๒๑๒๐๒	วิทยาศาสตร์ เพิ่มเติม๒	๑.๐(๔๐)
ว๒๐๒๐๓	SCIENCE ๓	๐.๕(๒๐)
อ๒๑๒๐๒	ภาษาอังกฤษเพื่อการสื่อสาร๒	๑.๐(๔๐)
จ๒๐๒๐๓	ภาษาจีน ๓	๐.๕(๒๐)
กิจกรรมพัฒนาผู้เรียน		
กิจกรรมแนะแนว		(๒๐)
กิจกรรมในเครื่องแบบ		(๒๐)
กิจกรรมชุมนุม / โครงการ		(๒๐)
กิจกรรมเพื่อสังคมและสาธารณประโยชน์		(๑๐)
รวมรายวิชาพื้นฐาน		๑๑.๐ (๔๔๐)
รวมรายวิชาเพิ่มเติม		๔.๕ (๑๘๐)
กิจกรรมพัฒนาผู้เรียน		(๗๐)
รวมหน่วยกิต		๑๕.๕
รวมเวลาเรียนทั้งสิ้น		๖๙๐

ชั้นมัธยมศึกษาปีที่ ๒ (ภาคเรียนที่ ๒)		
รหัสวิชา	รายวิชา/กิจกรรม	หน่วยกิต/ ชั่วโมง
รายวิชาพื้นฐาน		
ท๒๒๑๐๒	ภาษาไทย ๔	๑.๕(๖๐)
ค๒๒๑๐๒	คณิตศาสตร์ ๔	๑.๕(๖๐)
ว๒๒๑๐๓	วิทยาศาสตร์ ๔	๑.๐(๔๐)
ว๒๒๑๐๔	วิทยาการคำนวณ๒	๑.๐(๔๐)
ส๒๒๑๐๓	สังคมศึกษา ๔	๑.๕(๖๐)
ส๒๒๑๐๔	ประวัติศาสตร์ ๔	๐.๕(๒๐)
พ๒๒๑๐๓	สุขศึกษา ๔	๐.๕(๒๐)
พ๒๒๑๐๔	พลศึกษา ๔	๐.๕(๒๐)
ศ๒๒๑๐๒	ศิลปะ ๔	๑.๐(๔๐)
ง๒๒๑๐๒	การทำงานอาชีพ ๔	๐.๕(๒๐)
อ๒๒๑๐๒	ภาษาอังกฤษ ๔	๑.๕(๖๐)
รายวิชาเพิ่มเติมตามแผนการเรียน		
ค๒๒๒๐๑	คณิตศาสตร์ เพิ่มเติม๓	๑.๐(๔๐)
ว๒๐๒๐๔	MATH ๔	๐.๕(๒๐)
ว๒๒๒๐๑	วิทยาศาสตร์ เพิ่มเติม๓	๑.๐(๔๐)
ว๒๐๒๐๔	SCIENCE ๔	๐.๕(๒๐)
อ๒๒๒๐๑	ภาษาอังกฤษเพื่อการสื่อสาร๓	๑.๐(๔๐)
จ๒๒๒๐๔	ภาษาจีน ๔	๐.๕(๒๐)
กิจกรรมพัฒนาผู้เรียน		
กิจกรรมแนะแนว		(๒๐)
กิจกรรมในเครื่องแบบ		(๒๐)
กิจกรรมชุมนุม / โครงการ		(๒๐)
กิจกรรมเพื่อสังคมและสาธารณประโยชน์		(๑๐)
รวมรายวิชาพื้นฐาน		๑๑.๐ (๔๔๐)
รวมรายวิชาเพิ่มเติม		๔.๕ (๑๘๐)
กิจกรรมพัฒนาผู้เรียน		(๗๐)
รวมหน่วยกิต		๑๕.๕
รวมเวลาเรียนทั้งสิ้น		๖๙๐

แผนการเรียน Tahfiz Al-Quran Language Academic Program (TLAP)

โครงสร้างหลักสูตรสถานศึกษา ระดับชั้นมัธยมศึกษาตอนต้น

โรงเรียนพัฒนาวิทยา อำเภอเมือง จังหวัดยะลา

ปีการศึกษา ๒๕๖๓ - ๒๕๖๕

ชั้นมัธยมศึกษาปีที่๓ (ภาคเรียนที่ ๑)		
รหัสวิชา	รายวิชา/กิจกรรม	หน่วยกิต/ ชั่วโมง
รายวิชาพื้นฐาน		
ท๒๓๑๐๑	ภาษาไทย ๕	๑.๕(๖๐)
ค๒๓๑๐๑	คณิตศาสตร์ ๕	๑.๕(๖๐)
ว๒๓๑๐๑	วิทยาศาสตร์ ๕	๑.๐(๔๐)
ว๒๓๑๐๒	การออกแบบและเทคโนโลยี๓	๑.๐(๔๐)
ส๒๓๑๐๑	สังคมศึกษา ๕	๑.๕(๖๐)
ส๒๓๑๐๒	ประวัติศาสตร์ ๕	๐.๕(๒๐)
พ๒๓๑๐๑	สุขศึกษา ๕	๐.๕(๒๐)
พ๒๓๑๐๒	พลศึกษา ๕	๐.๕(๒๐)
ศ๒๓๑๐๑	ศิลปะ ๕	๑.๐(๔๐)
ง๒๓๑๐๑	การงานอาชีพฯ ๕	๐.๕(๒๐)
อ๒๓๑๐๑	ภาษาอังกฤษ ๕	๑.๕(๖๐)
รายวิชาเพิ่มเติมตามแผนการเรียน		
ค๒๓๒๐๑	คณิตศาสตร์ เพิ่มเติม๕	๑.๐(๔๐)
ค๒๐๒๐๕	MATH ๕	๐.๕(๒๐)
ว๒๓๒๐๑	วิทยาศาสตร์ เพิ่มเติม๕	๑.๐(๔๐)
ว๒๐๒๐๕	SCIENCE ๕	๐.๕(๒๐)
อ๒๓๒๐๑	ภาษาอังกฤษเพื่อการสื่อสาร๕	๑.๐(๔๐)
จ๒๐๒๐๕	ภาษาจีน ๕	๐.๕(๒๐)
กิจกรรมพัฒนาผู้เรียน		
กิจกรรมแนะแนว		(๒๐)
กิจกรรมในเครื่องแบบ		(๒๐)
กิจกรรมชุมนุม / โครงการงาน		(๒๐)
กิจกรรมเพื่อสังคมและสาธารณประโยชน์		(๑๐)
รวมรายวิชาพื้นฐาน		๑๑.๐ (๔๔๐)
รวมรายวิชาเพิ่มเติม		๔.๕ (๑๘๐)
กิจกรรมพัฒนาผู้เรียน		(๗๐)
รวมหน่วยกิต		๑๕.๕
รวมเวลาเรียนทั้งสิ้น		๖๙๐

ชั้นมัธยมศึกษาปีที่๓ (ภาคเรียนที่ ๒)		
รหัสวิชา	รายวิชา/กิจกรรม	หน่วยกิต/ ชั่วโมง
รายวิชาพื้นฐาน		
ท๒๓๑๐๒	ภาษาไทย ๖	๑.๕(๖๐)
ค๒๓๑๐๒	คณิตศาสตร์ ๖	๑.๕(๖๐)
ว๒๓๑๐๒	วิทยาศาสตร์ ๖	๑.๐(๔๐)
ว๒๓๑๐๔	วิทยาการคำนวณ๓	๑.๐(๔๐)
ส๒๓๑๐๓	สังคมศึกษา ๖	๑.๕(๖๐)
ส๒๓๑๐๔	ประวัติศาสตร์ ๖	๐.๕(๒๐)
พ๒๓๑๐๓	สุขศึกษา ๖	๐.๕(๒๐)
พ๒๓๑๐๔	พลศึกษา ๖	๐.๕(๒๐)
ศ๒๓๑๐๒	ศิลปะ ๖	๑.๐(๔๐)
ง๒๓๑๐๒	การงานอาชีพฯ ๖	๐.๕(๒๐)
อ๒๓๑๐๒	ภาษาอังกฤษ ๖	๑.๕(๖๐)
รายวิชาเพิ่มเติมตามแผนการเรียน		
ค๒๓๒๐๒	คณิตศาสตร์ เพิ่มเติม๖	๑.๐(๔๐)
ค๒๐๒๐๖	MATH ๖	๐.๕(๒๐)
ว๒๓๒๐๒	วิทยาศาสตร์ เพิ่มเติม๖	๑.๐(๔๐)
ว๒๐๒๐๖	SCIENCE ๖	๐.๕(๒๐)
อ๒๓๒๐๒	ภาษาอังกฤษเพื่อการสื่อสาร๖	๑.๐(๔๐)
จ๒๐๒๐๖	ภาษาจีน ๖	๐.๕(๒๐)
กิจกรรมพัฒนาผู้เรียน		
กิจกรรมแนะแนว		(๒๐)
กิจกรรมในเครื่องแบบ		(๒๐)
กิจกรรมชุมนุม / โครงการงาน		(๒๐)
กิจกรรมเพื่อสังคมและสาธารณประโยชน์		(๑๐)
รวมรายวิชาพื้นฐาน		๑๑.๐ (๔๔๐)
รวมรายวิชาเพิ่มเติม		๔.๕ (๑๘๐)
กิจกรรมพัฒนาผู้เรียน		(๗๐)
รวมหน่วยกิต		๑๕.๕
รวมเวลาเรียนทั้งสิ้น		๖๙๐



โครงสร้างหลักสูตร ชั้นมัธยมศึกษาตอนปลาย
โรงเรียนพัฒนาวิทยา อำเภอเมือง จังหวัดยะลา
ปีการศึกษา ๒๕๖๓ - ๒๕๖๕
แผนการเรียนวิทยาศาสตร์ - คณิตศาสตร์ (SMP)

สาระการเรียนรู้ ๘ กลุ่มวิชา	สาระการเรียนรู้พื้นฐาน						สาระการเรียนรู้เพิ่มเติม					
	ม.๔		ม.๕		ม.๖		ม.๔		ม.๕		ม.๖	
ระดับชั้น	๑	๒	๓	๔	๕	๖	๑	๒	๓	๔	๕	๖
ภาคเรียน	๑	๒	๓	๔	๕	๖	๑	๒	๓	๔	๕	๖
๑.กลุ่มวิชาภาษาไทย	๑.๐	๑.๐	๑.๐	๑.๐	๑.๐	๑.๐	-	-	-	-	-	-
๒.กลุ่มวิชาคณิตศาสตร์	๑.๕	๑.๕	๑.๕	๑.๕	-	-	๑.๕	๑.๕	๑.๕	๑.๕	๑.๕	๑.๕
๓.กลุ่มวิชาวิทยาศาสตร์	๑.๐	๑.๐	๑.๐	-	-	-	๔.๕	๔.๕	๔.๕	๕.๕	๔.๕	๔.๕
วิชาคอมพิวเตอร์	๑.๐	๑.๐	๑.๐	๑.๐	-	-	-	-	-	-	-	-
๔.กลุ่มวิชาสังคม ศาสนา ฯ	๑.๐	๑.๐	๑.๐	๑.๐	๑.๐	๑.๐	-	-	-	-	-	-
วิชาประวัติศาสตร์	๐.๕	๐.๕	๐.๕	๐.๕	-	-	-	-	-	-	-	-
๕.กลุ่มวิชาสุขศึกษาฯ	๐.๕	๐.๕	๐.๕	๐.๕	๐.๕	๐.๕	-	-	-	-	-	-
๖.กลุ่มวิชาศิลปะ	๐.๕	๐.๕	๐.๕	๐.๕	๐.๕	๐.๕	-	-	-	-	-	-
๗.กลุ่มวิชาการงานอาชีพฯ	๐.๕	๐.๕	๐.๕	๐.๕	-	-	-	-	-	-	๐.๕	๐.๕
๘.กลุ่มวิชาภาษาต่างประเทศ	๑.๐	๑.๐	๑.๐	๑.๐	๑.๐	๑.๐	-	-	-	-	๒.๐	๒.๐
รวม	๘.๕	๘.๕	๘.๕	๗.๕	๔.๐	๔.๐	๖.๐	๖.๐	๖.๐	๗.๐	๘.๕	๘.๕
รวมหน่วยกิตแต่ละภาคเรียน	๑๔.๕	๑๔.๕	๑๔.๕	๑๔.๕	๑๒.๕	๑๒.๕	รวมหน่วยกิตทั้งหมด				๘๓.๐	
กิจกรรมพัฒนาผู้เรียน	๑. กิจกรรมแนะแนว						๔๐	ชั่วโมง/ปี				
	๒. กิจกรรมชุมนุม / โครงการ/ กิจกรรมในเครื่องแบบ						๔๐	ชั่วโมง/ปี				
	๓. กิจกรรมเพื่อสาธารณะ						๔๐	ชั่วโมง/ปี				

โครงสร้างหลักสูตรสถานศึกษา ระดับชั้นมัธยมศึกษาตอนปลาย

โรงเรียนพัฒนาวิทยา อำเภอเมือง จังหวัดยะลา

ปีการศึกษา ๒๕๖๓ - ๒๕๖๕

แผนการเรียน วิทยาศาสตร์ - คณิตศาสตร์ (SMP)

ชั้นมัธยมศึกษาปีที่ ๔ (ภาคเรียนที่ ๑)		
รหัสวิชา	รายวิชา/กิจกรรม	หน่วยกิต/ ชั่วโมง
รายวิชาพื้นฐาน		
ท๓๑๑๐๑	ภาษาไทย ๑	๑.๐(๔๐)
ค๓๑๑๐๑	คณิตศาสตร์ ๑	๑.๕(๖๐)
ว๓๑๑๐๑	วิทยาศาสตร์ชีวภาพ	๑.๐(๔๐)
ว๓๑๑๐๒	การออกแบบและเทคโนโลยี๑	๑.๐(๔๐)
ส๓๑๑๐๑	สังคมศึกษา ๑	๑.๐(๔๐)
ส๓๑๑๐๒	ประวัติศาสตร์ ๑	๐.๕(๒๐)
พ๓๑๑๐๑	สุขศึกษา/พลศึกษา ๑	๐.๕(๒๐)
ศ๓๑๑๐๑	ศิลปะศึกษา ๑	๐.๕(๒๐)
ง๓๑๑๐๑	การงานอาชีพฯ ๑	๐.๕(๒๐)
อ๓๑๑๐๑	ภาษาอังกฤษ ๑	๑.๐(๔๐)
รายวิชาเพิ่มเติมตามแผนการเรียน		
ค๓๑๒๐๑	คณิตศาสตร์เพิ่มเติม ๑	๑.๕(๖๐)
ว๓๑๒๐๑	ฟิสิกส์เพิ่มเติม ๑	๑.๕(๖๐)
ว๓๑๒๒๑	เคมีเพิ่มเติม ๑	๑.๕(๖๐)
ว๓๑๒๔๑	ชีววิทยาเพิ่มเติม ๑	๑.๕(๖๐)
กิจกรรมพัฒนาผู้เรียน		
กิจกรรมแนะแนว		(๒๐)
กิจกรรมชุมนุม / โครงการ/ กิจกรรมในเครื่องแบบ		(๒๐)
กิจกรรมเพื่อสังคมและสาธารณประโยชน์		(๒๐)
รวมรายวิชาพื้นฐาน		๘.๕(๓๔๐)
รวมรายวิชาเพิ่มเติม		๖.๐(๒๔๐)
กิจกรรมพัฒนาผู้เรียน		๖๐
รวมหน่วยกิต		๑๔.๕
รวมเวลาเรียนทั้งสิ้น		๖๔๐

ชั้นมัธยมศึกษาปีที่ ๔ (ภาคเรียนที่ ๒)		
รหัสวิชา	รายวิชา/กิจกรรม	หน่วยกิต/ ชั่วโมง
รายวิชาพื้นฐาน		
ท๓๑๑๐๒	ภาษาไทย ๒	๑.๐(๔๐)
ค๓๑๑๐๒	คณิตศาสตร์ ๒	๑.๕(๖๐)
ว๓๑๑๐๓	วิทยาศาสตร์กายภาพ	๑.๐(๔๐)
ว๓๑๑๐๔	วิทยาการคำนวณ๑	๑.๐(๔๐)
ส๓๑๑๐๓	สังคมศึกษา ๒	๑.๐(๔๐)
ส๓๑๑๐๔	ประวัติศาสตร์ ๒	๐.๕(๒๐)
พ๓๑๑๐๒	สุขศึกษา/พลศึกษา ๒	๐.๕(๒๐)
ศ๓๑๑๐๒	ศิลปะศึกษา ๒	๐.๕(๒๐)
ง๓๑๑๐๒	การงานอาชีพฯ ๒	๐.๕(๒๐)
อ๓๑๑๐๒	ภาษาอังกฤษ ๒	๑.๐(๔๐)
รายวิชาเพิ่มเติมตามแผนการเรียน		
ค๓๑๒๐๒	คณิตศาสตร์เพิ่มเติม ๒	๑.๕(๖๐)
ว๓๑๒๐๒	ฟิสิกส์เพิ่มเติม ๒	๑.๕(๖๐)
ว๓๑๒๒๒	เคมีเพิ่มเติม ๒	๑.๕(๖๐)
ว๓๑๒๔๒	ชีววิทยาเพิ่มเติม ๒	๑.๕(๖๐)
กิจกรรมพัฒนาผู้เรียน		
กิจกรรมแนะแนว		(๒๐)
กิจกรรมชุมนุม / โครงการ/ กิจกรรมในเครื่องแบบ		(๒๐)
กิจกรรมเพื่อสังคมและสาธารณประโยชน์		(๒๐)
รวมรายวิชาพื้นฐาน		๘.๕(๓๔๐)
รวมรายวิชาเพิ่มเติม		๖.๐(๒๔๐)
กิจกรรมพัฒนาผู้เรียน		๖๐
รวมหน่วยกิต		๑๔.๕
รวมเวลาเรียนทั้งสิ้น		๖๔๐

โครงสร้างหลักสูตรสถานศึกษา ระดับชั้นมัธยมศึกษาตอนปลาย

โรงเรียนพัฒนาวิทยา อำเภอเมือง จังหวัดยะลา

ปีการศึกษา ๒๕๖๓ - ๒๕๖๕

แผนการเรียน วิทยาศาสตร์ - คณิตศาสตร์ (SMP)

ชั้นมัธยมศึกษาปีที่ ๕ (ภาคเรียนที่ ๑)		
รหัสวิชา	รายวิชา/กิจกรรม	หน่วยกิต/ ชั่วโมง
รายวิชาพื้นฐาน		
ท๓๒๑๐๑	ภาษาไทย ๓	๑.๐(๔๐)
ค๓๒๑๐๑	คณิตศาสตร์ ๓	๑.๕(๖๐)
ว๓๒๑๐๑	วิทยาศาสตร์โลกและอวกาศ	๑.๐(๔๐)
ว๓๒๑๐๒	การออกแบบและเทคโนโลยี๒	๑.๐(๔๐)
ส๓๒๑๐๑	สังคมศึกษา ๓	๑.๐(๔๐)
ส๓๒๑๐๒	ประวัติศาสตร์ ๓	๐.๕(๒๐)
พ๓๒๑๐๑	สุขศึกษา/พลศึกษา๓	๐.๕(๒๐)
ศ๓๒๑๐๑	ศิลปะศึกษา ๓	๐.๕(๒๐)
ง๓๒๑๐๑	การงานอาชีพฯ ๓	๐.๕(๒๐)
อ๓๒๑๐๑	ภาษาอังกฤษ ๓	๑.๐(๔๐)
รายวิชาเพิ่มเติมตามแผนการเรียน		
ค๓๒๒๐๑	คณิตศาสตร์เพิ่มเติม ๓	๑.๕(๖๐)
ว๓๒๒๐๑	ฟิสิกส์เพิ่มเติม ๓	๑.๕(๖๐)
ว๓๒๒๒๑	เคมีเพิ่มเติม ๓	๑.๕(๖๐)
ว๓๒๒๔๑	ชีววิทยาเพิ่มเติม ๓	๑.๕(๖๐)
กิจกรรมพัฒนาผู้เรียน		
กิจกรรมแนะแนว		(๒๐)
กิจกรรมชุมนุม / โครงการ/ กิจกรรมในเครื่องแบบ		(๒๐)
กิจกรรมเพื่อสังคมและสาธารณประโยชน์		(๒๐)
รวมรายวิชาพื้นฐาน		๘.๕(๓๔๐)
รวมรายวิชาเพิ่มเติม		๖.๐(๒๔๐)
กิจกรรมพัฒนาผู้เรียน		๖๐
รวมหน่วยกิต		๑๔.๕
รวมเวลาเรียนทั้งสิ้น		๖๔๐

ชั้นมัธยมศึกษาปีที่ ๕ (ภาคเรียนที่ ๒)		
รหัสวิชา	รายวิชา/กิจกรรม	หน่วยกิต/ ชั่วโมง
รายวิชาพื้นฐาน		
ท๓๒๑๐๒	ภาษาไทย ๔	๑.๐(๔๐)
ค๓๒๑๐๒	คณิตศาสตร์ ๔	๑.๕(๖๐)
ว๓๒๑๐๓	วิทยาการคำนวณ๒	๑.๐(๔๐)
ส๓๒๑๐๓	สังคมศึกษา ๔	๑.๐(๔๐)
ส๓๒๑๐๔	ประวัติศาสตร์ ๔	๐.๕(๒๐)
พ๓๒๑๐๒	สุขศึกษา/พลศึกษา ๔	๐.๕(๒๐)
ศ๓๒๑๐๒	ศิลปะศึกษา ๔	๐.๕(๒๐)
ง๓๒๑๐๑	การงานอาชีพฯ ๔	๐.๕(๒๐)
อ๓๒๑๐๒	ภาษาอังกฤษ ๔	๑.๐(๔๐)
รายวิชาเพิ่มเติมตามแผนการเรียน		
ค๓๒๒๐๒	คณิตศาสตร์เพิ่มเติม ๔	๑.๕(๖๐)
ว๓๒๒๐๒	ฟิสิกส์เพิ่มเติม ๔	๑.๕(๖๐)
ว๓๒๒๒๒	เคมีเพิ่มเติม ๔	๑.๕(๖๐)
ว๓๒๒๔๒	ชีววิทยาเพิ่มเติม ๔	๑.๕(๖๐)
ว๓๐๒๖๑	โลก ดาราศาสตร์ และอวกาศ๑	๑.๐(๔๐)
กิจกรรมพัฒนาผู้เรียน		
กิจกรรมแนะแนว		(๒๐)
กิจกรรมชุมนุม / โครงการ/ กิจกรรมในเครื่องแบบ		(๒๐)
กิจกรรมเพื่อสังคมและสาธารณประโยชน์		(๒๐)
รวมรายวิชาพื้นฐาน		๗.๕(๓๐๐)
รวมรายวิชาเพิ่มเติม		๗.๐(๒๘๐)
กิจกรรมพัฒนาผู้เรียน		๖๐
รวมหน่วยกิต		๑๔.๕
รวมเวลาเรียนทั้งสิ้น		๖๔๐

โครงสร้างหลักสูตรสถานศึกษา ระดับชั้นมัธยมศึกษาตอนปลาย

โรงเรียนพัฒนาวิทยา อำเภอเมือง จังหวัดยะลา

ปีการศึกษา ๒๕๖๓ - ๒๕๖๕

แผนการเรียน วิทยาศาสตร์ – คณิตศาสตร์ (SMP)

ชั้นมัธยมศึกษาปีที่ ๖ (ภาคเรียนที่ ๑)		
รหัสวิชา	รายวิชา/กิจกรรม	หน่วยกิต/ ชั่วโมง
รายวิชาพื้นฐาน		
พ๓๓๑๐๑	ภาษาไทย ๕	๑.๐(๔๐)
ส๓๓๑๐๑	สังคมศึกษา ๕	๑.๐(๔๐)
พ๓๓๑๐๑	สุขศึกษา/พลศึกษา ๕	๐.๕(๒๐)
ศ๓๓๑๐๑	ศิลปะศึกษา ๕	๐.๕(๒๐)
อ๓๓๑๐๑	ภาษาอังกฤษ ๕	๑.๐(๔๐)
รายวิชาเพิ่มเติมตามแผนการเรียน		
ค๓๓๒๐๑	คณิตศาสตร์เพิ่มเติม ๕	๑.๕(๖๐)
ว๓๓๒๐๑	ฟิสิกส์เพิ่มเติม ๕	๑.๕(๖๐)
ว๓๓๒๒๑	เคมีเพิ่มเติม ๕	๑.๕(๖๐)
ว๓๓๒๔๑	ชีววิทยาเพิ่มเติม ๕	๑.๕(๖๐)
อ๓๐๒๐๑	ภาษาอังกฤษเพื่อการสื่อสาร ๑	๒.๐(๘๐)
ง๓๐๒๐๑	การงานอาชีพ เพิ่มเติม ๑	๐.๕(๒๐)
กิจกรรมพัฒนาผู้เรียน		
กิจกรรมแนะแนว		(๒๐)
กิจกรรมชุมนุม / โครงการ/ กิจกรรมในเครื่องแบบ		(๒๐)
กิจกรรมเพื่อสังคมและสาธารณประโยชน์		(๒๐)
รวมรายวิชาพื้นฐาน		๔.๐(๑๖๐)
รวมรายวิชาเพิ่มเติม		๘.๕(๓๔๐)
กิจกรรมพัฒนาผู้เรียน		๖๐
รวมหน่วยกิต		๑๒.๕
รวมเวลาเรียนทั้งสิ้น		๕๖๐

ชั้นมัธยมศึกษาปีที่ ๖ (ภาคเรียนที่ ๒)		
รหัสวิชา	รายวิชา/กิจกรรม	หน่วยกิต/ ชั่วโมง
รายวิชาพื้นฐาน		
พ๓๖๑๐๒	ภาษาไทย ๖	๑.๐(๔๐)
ส๓๖๑๐๒	สังคมศึกษา ๖	๑.๐(๔๐)
พ๓๓๑๐๒	สุขศึกษา/พลศึกษา ๖	๐.๕(๒๐)
ศ๓๓๑๐๒	ศิลปะศึกษา ๖	๐.๕(๒๐)
อ๓๖๑๐๒	ภาษาอังกฤษ ๖	๑.๐(๔๐)
รายวิชาเพิ่มเติมตามแผนการเรียน		
ค๓๓๒๐๒	คณิตศาสตร์เพิ่มเติม ๖	๑.๕(๖๐)
ว๓๓๒๐๒	ฟิสิกส์เพิ่มเติม ๖	๑.๕(๖๐)
ว๓๓๒๒๒	เคมีเพิ่มเติม ๖	๑.๕(๖๐)
ว๓๓๒๔๒	ชีววิทยาเพิ่มเติม ๖	๑.๕(๖๐)
อ๓๐๒๐๒	ภาษาอังกฤษเพื่อการสื่อสาร ๒	๒.๐(๘๐)
ง๓๐๒๐๒	การงานอาชีพ เพิ่มเติม ๒	๐.๕(๒๐)
กิจกรรมพัฒนาผู้เรียน		
กิจกรรมแนะแนว		(๒๐)
กิจกรรมชุมนุม / โครงการ/ กิจกรรมในเครื่องแบบ		(๒๐)
กิจกรรมเพื่อสังคมและสาธารณประโยชน์		(๒๐)
รวมรายวิชาพื้นฐาน		๔.๐(๑๖๐)
รวมรายวิชาเพิ่มเติม		๘.๕(๓๔๐)
กิจกรรมพัฒนาผู้เรียน		๖๐
รวมหน่วยกิต		๑๒.๕
รวมเวลาเรียนทั้งสิ้น		๕๖๐



โครงสร้างหลักสูตร ชั้นมัธยมศึกษาตอนปลาย

โรงเรียนพัฒนาวิทยา อำเภอเมือง จังหวัดยะลา

ปีการศึกษา ๒๕๖๓ - ๒๕๖๕

แผนการเรียนวิทยาศาสตร์-คณิตศาสตร์เข้มข้น (SMA)

สาระการเรียนรู้ ๘ กลุ่มวิชา	สาระการเรียนรู้พื้นฐาน						สาระการเรียนรู้เพิ่มเติม						
	ม.๔		ม.๕		ม.๖		ม.๔		ม.๕		ม.๖		
ระดับชั้น	๑	๒	๓	๔	๕	๖	๑	๒	๓	๔	๕	๖	
ภาคเรียน	๑	๒	๓	๔	๕	๖	๑	๒	๓	๔	๕	๖	
๑.กลุ่มวิชาภาษาไทย	๑.๐	๑.๐	๑.๐	๑.๐	๑.๐	๑.๐	-	-	-	-	-	-	
๒.กลุ่มวิชาคณิตศาสตร์	๑.๕	๑.๕	๑.๕	๑.๕	-	-	๓.๕	๓.๕	๒.๐	๒.๐	๒.๐	๒.๐	
๓.กลุ่มวิชาวิทยาศาสตร์	๑.๐	๑.๐	๑.๐	-	-	-	๖.๐	๖.๐	๘.๐	๙.๐	๗.๕	๗.๕	
วิชาคอมพิวเตอร์	๑.๐	๑.๐	๑.๐	๑.๐	-	-	-	-	-	-	๑.๐	๑.๐	
๔.กลุ่มวิชาสังคม ศาสนา ฯ	๑.๐	๑.๐	๑.๐	๑.๐	๑.๐	๑.๐	-	-	-	-	-	-	
วิชาประวัติศาสตร์	๐.๕	๐.๕	๐.๕	๐.๕	-	-	-	-	-	-	-	-	
๕.กลุ่มวิชาสุขศึกษาฯ	๐.๕	๐.๕	๐.๕	๐.๕	๐.๕	๐.๕	-	-	-	-	-	-	
๖.กลุ่มวิชาศิลปะ	๐.๕	๐.๕	๐.๕	๐.๕	๐.๕	๐.๕	-	-	-	-	-	-	
๗.กลุ่มวิชาการงานอาชีพฯ	๐.๕	๐.๕	๐.๕	๐.๕	-	-	-	-	-	-	๐.๕	๐.๕	
๘.กลุ่มวิชาภาษาต่างประเทศ	๑.๐	๑.๐	๑.๐	๑.๐	๑.๐	๑.๐	๑.๐	๑.๐	๑.๐	๑.๐	๑.๐	๑.๐	
รวม	๘.๕	๘.๕	๘.๕	๗.๕	๔.๐	๔.๐	๑๐.๕	๑๐.๕	๑๑.๐	๑๒.๐	๑๒.๐	๑๒.๐	
รวมหน่วยกิตแต่ละภาคเรียน	๑๙.๐	๑๙.๐	๑๙.๕	๑๙.๕	๑๖.๐	๑๖.๐	รวมหน่วยกิตทั้งหมด				๑๐๙.๐		
กิจกรรมพัฒนาผู้เรียน	๑. กิจกรรมแนะแนว						๔๐	ชั่วโมง/ปี					
	๒. กิจกรรมชุมนุม / โครงการ/ กิจกรรมในเครื่องแบบ						๔๐	ชั่วโมง/ปี					
	๓. กิจกรรมเพื่อสาธารณะ						๔๐	ชั่วโมง/ปี					

โครงสร้างหลักสูตรสถานศึกษา ระดับชั้นมัธยมศึกษาตอนปลาย

โรงเรียนพัฒนาวิทยา อำเภอเมือง จังหวัดยะลา

ปีการศึกษา ๒๕๖๓ - ๒๕๖๕

แผนการเรียนวิทยาศาสตร์-คณิตศาสตร์เข้มข้น (SMA)

ชั้นมัธยมศึกษาปีที่ ๔ (ภาคเรียนที่ ๑)		
รหัสวิชา	รายวิชา/กิจกรรม	หน่วยกิต/ ชั่วโมง
รายวิชาพื้นฐาน		
ท๓๑๑๐๑	ภาษาไทย ๑	๑.๐(๔๐)
ค๓๑๑๐๑	คณิตศาสตร์ ๑	๑.๕(๖๐)
ว๓๑๑๐๑	วิทยาศาสตร์ชีวภาพ	๑.๐(๔๐)
ว๓๑๑๐๒	การออกแบบและเทคโนโลยี๑	๑.๐(๔๐)
ส๓๑๑๐๑	สังคมศึกษา ๑	๑.๐(๔๐)
ส๓๑๑๐๒	ประวัติศาสตร์ ๑	๐.๕(๒๐)
พ๓๑๑๐๑	สุขศึกษา/พลศึกษา ๑	๐.๕(๒๐)
ศ๓๑๑๐๑	ศิลปศึกษา ๑	๐.๕(๒๐)
ง๓๑๑๐๑	การงานอาชีพฯ ๑	๐.๕(๒๐)
อ๓๑๑๐๑	ภาษาอังกฤษ ๑	๑.๐(๔๐)
รายวิชาเพิ่มเติมตามแผนการเรียน		
ค๓๑๒๐๕	คณิตศาสตร์เข้มข้น ๑	๒.๐(๘๐)
ว๓๑๒๐๓	ฟิสิกส์เข้มข้น ๑	๒.๐(๘๐)
ว๓๑๒๒๑	เคมีเพิ่มเติม ๑	๑.๕(๖๐)
ว๓๑๒๔๑	ชีววิทยาเพิ่มเติม ๑	๑.๕(๖๐)
อ๓๑๒๐๑	ภาษาอังกฤษเพื่อการสื่อสาร ๑	๑.๐(๔๐)
ค๓๑๒๐๓	แคลคูลัสเบื้องต้น๑	๑.๕(๖๐)
ว๓๑๒๘๑	โครงการวิทยาศาสตร์๑	๑.๐(๔๐)
กิจกรรมพัฒนาผู้เรียน		
กิจกรรมแนะแนว		(๒๐)
กิจกรรมชุมนุม / โครงการ/กิจกรรมในเครื่องแบบ		(๒๐)
กิจกรรมเพื่อสังคมและสาธารณประโยชน์		(๒๐)
รวมรายวิชาพื้นฐาน		๘.๕(๓๔๐)
รวมรายวิชาเพิ่มเติม		๑๐(๔๒๐)
กิจกรรมพัฒนาผู้เรียน		๖๐
รวมหน่วยกิต		๑๘.๕
รวมเวลาเรียนทั้งสิ้น		๘๐๐

ชั้นมัธยมศึกษาปีที่ ๔ (ภาคเรียนที่ ๒)		
รหัสวิชา	รายวิชา/กิจกรรม	หน่วยกิต/ ชั่วโมง
รายวิชาพื้นฐาน		
ท๓๑๑๐๒	ภาษาไทย ๒	๑.๐(๔๐)
ค๓๑๑๐๒	คณิตศาสตร์ ๒	๑.๕(๖๐)
ว๓๑๑๐๓	วิทยาศาสตร์กายภาพ	๑.๐(๔๐)
ว๓๑๑๐๔	วิทยาการคำนวณ๑	๑.๐(๔๐)
ส๓๑๑๐๓	สังคมศึกษา ๒	๑.๐(๔๐)
ส๓๑๑๐๔	ประวัติศาสตร์ ๒	๐.๕(๒๐)
พ๓๑๑๐๒	สุขศึกษา/พลศึกษา ๒	๐.๕(๒๐)
ศ๓๑๑๐๒	ศิลปศึกษา ๒	๐.๕(๒๐)
ง๓๑๑๐๒	การงานอาชีพฯ ๒	๐.๕(๒๐)
อ๓๑๑๐๒	ภาษาอังกฤษ ๒	๑.๐(๔๐)
รายวิชาเพิ่มเติมตามแผนการเรียน		
ค๓๑๒๐๖	คณิตศาสตร์เข้มข้น ๒	๒.๐(๘๐)
ว๓๑๒๐๔	ฟิสิกส์เข้มข้น ๒	๒.๐(๘๐)
ว๓๑๒๒๒	เคมีเพิ่มเติม ๒	๑.๕(๖๐)
ว๓๑๒๔๒	ชีววิทยาเพิ่มเติม ๒	๑.๕(๖๐)
อ๓๑๒๐๒	ภาษาอังกฤษเพื่อการสื่อสาร ๒	๑.๐(๔๐)
ค๓๑๒๐๔	แคลคูลัสเบื้องต้น๒	๑.๕(๖๐)
ว๓๑๒๘๒	โครงการวิทยาศาสตร์๒	๑.๐(๔๐)
กิจกรรมพัฒนาผู้เรียน		
กิจกรรมแนะแนว		(๒๐)
กิจกรรมชุมนุม/โครงการ/กิจกรรมในเครื่องแบบ		(๒๐)
กิจกรรมเพื่อสังคมและสาธารณประโยชน์		(๒๐)
รวมรายวิชาพื้นฐาน		๘.๕(๓๔๐)
รวมรายวิชาเพิ่มเติม		๑๐.๕(๔๒๐)
กิจกรรมพัฒนาผู้เรียน		๖๐
รวมหน่วยกิต		๑๘.๕
รวมเวลาเรียนทั้งสิ้น		๘๐๐

โครงสร้างหลักสูตรสถานศึกษา ระดับชั้นมัธยมศึกษาตอนปลาย

โรงเรียนพัฒนาวิทยา อำเภอเมือง จังหวัดยะลา

ปีการศึกษา ๒๕๖๓ - ๒๕๖๕

แผนการเรียนวิทยาศาสตร์-คณิตศาสตร์เข้มข้น (SMA)

ชั้นมัธยมศึกษาปีที่ ๕ (ภาคเรียนที่ ๑)		
รหัสวิชา	รายวิชา/กิจกรรม	หน่วยกิต/ ชั่วโมง
รายวิชาพื้นฐาน		
ท๓๒๑๐๑	ภาษาไทย ๓	๑.๐(๔๐)
ค๓๒๑๐๑	คณิตศาสตร์ ๓	๑.๕(๖๐)
ว๓๒๑๐๑	วิทยาศาสตร์โลกและอวกาศ	๑.๐(๔๐)
ว๓๒๑๐๒	การออกแบบและเทคโนโลยี๒	๑.๐(๔๐)
ส๓๒๑๐๑	สังคมศึกษา ๓	๑.๐(๔๐)
ส๓๒๑๐๒	ประวัติศาสตร์ ๓	๐.๕(๒๐)
พ๓๒๑๐๑	สุขศึกษา/พลศึกษา๓	๐.๕(๒๐)
ศ๓๒๑๐๑	ศิลปะศึกษา ๓	๐.๕(๒๐)
ง๓๒๑๐๑	การงานอาชีพฯ ๓	๐.๕(๒๐)
อ๓๒๑๐๑	ภาษาอังกฤษ ๓	๑.๐(๔๐)
รายวิชาเพิ่มเติมตามแผนการเรียน		
ค๓๒๒๐๕	คณิตศาสตร์เข้มข้น ๓	๒.๐(๘๐)
ว๓๒๒๐๓	ฟิสิกส์เข้มข้น ๓	๒.๐(๘๐)
ว๓๒๒๒๑	เคมีเพิ่มเติม ๓	๑.๕(๖๐)
ว๓๒๒๔๑	ชีววิทยาเพิ่มเติม ๓	๑.๕(๖๐)
อ๓๒๒๐๑	ภาษาอังกฤษในชีวิตประจำวัน	๑.๐(๔๐)
ว๓๒๒๒๖	ปฏิบัติการเคมีทั่วไป๑	๑.๕(๖๐)
ว๓๒๒๐๖	ปฏิบัติการฟิสิกส์๑	๑.๕(๖๐)
กิจกรรมพัฒนาผู้เรียน		
กิจกรรมแนะแนว		(๒๐)
กิจกรรมชุมนุม /โครงการ/กิจกรรมในเครื่องแบบ		(๒๐)
กิจกรรมเพื่อสังคมและสาธารณประโยชน์		(๒๐)
รวมรายวิชาพื้นฐาน		๘.๕(๓๔๐)
รวมรายวิชาเพิ่มเติม		๑๑.๐(๔๔๐)
กิจกรรมพัฒนาผู้เรียน		๖๐
รวมหน่วยกิต		๑๙.๕
รวมเวลาเรียนทั้งสิ้น		๘๔๐

ชั้นมัธยมศึกษาปีที่ ๕ (ภาคเรียนที่ ๒)		
รหัสวิชา	รายวิชา/กิจกรรม	หน่วยกิต/ ชั่วโมง
รายวิชาพื้นฐาน		
ท๓๒๑๐๒	ภาษาไทย ๔	๑.๐(๔๐)
ค๓๒๑๐๒	คณิตศาสตร์ ๔	๑.๕(๖๐)
ว ๓๒๑๐๔	วิทยาการคำนวณ๒	๑.๐(๔๐)
ส๓๒๑๐๓	สังคมศึกษา ๔	๑.๐(๔๐)
ส๓๒๑๐๔	ประวัติศาสตร์ ๔	๐.๕(๒๐)
พ๓๒๑๐๒	สุขศึกษา/พลศึกษา ๔	๐.๕(๒๐)
ศ๓๒๑๐๒	ศิลปะศึกษา ๔	๐.๕(๒๐)
ง๓๒๑๐๑	การงานอาชีพฯ ๔	๐.๕(๒๐)
อ๓๒๑๐๒	ภาษาอังกฤษ ๔	๑.๐(๔๐)
รายวิชาเพิ่มเติมตามแผนการเรียน		
ค๓๒๒๐๖	คณิตศาสตร์เพิ่มเติม ๔	๒.๐(๘๐)
ว๓๒๒๐๔	ฟิสิกส์เข้มข้น ๔	๒.๐(๘๐)
ว๓๒๒๒๒	เคมีเพิ่มเติม ๔	๑.๕(๖๐)
ว๓๒๒๔๒	ชีววิทยาเพิ่มเติม ๔	๑.๕(๖๐)
อ๓๒๒๐๒	ภาษาอังกฤษ(อ่าน-เขียน)	๑.๐(๔๐)
ว๓๒๒๒๗	ปฏิบัติการเคมีทั่วไป๒	๑.๕(๖๐)
ว๓๒๒๐๗	ปฏิบัติการฟิสิกส์๒	๑.๕(๖๐)
ว๓๐๒๖๑	โลก ดาราศาสตร์ และอวกาศ๑	๑.๐(๔๐)
กิจกรรมพัฒนาผู้เรียน		
กิจกรรมแนะแนว		(๒๐)
กิจกรรมชุมนุม/โครงการ/กิจกรรมในเครื่องแบบ		(๒๐)
กิจกรรมเพื่อสังคมและสาธารณประโยชน์		(๒๐)
รวมรายวิชาพื้นฐาน		๗.๕(๓๐๐)
รวมรายวิชาเพิ่มเติม		๑๒.๐(๔๘๐)
กิจกรรมพัฒนาผู้เรียน		๖๐
รวมหน่วยกิต		๑๙.๕
รวมเวลาเรียนทั้งสิ้น		๘๔๐

โครงสร้างหลักสูตรสถานศึกษา ระดับชั้นมัธยมศึกษาตอนปลาย

โรงเรียนพัฒนาวิทยา อำเภอเมือง จังหวัดยะลา

ปีการศึกษา ๒๕๖๓ - ๒๕๖๕

แผนการเรียนวิทยาศาสตร์-คณิตศาสตร์เข้มข้น (SMA)

ชั้นมัธยมศึกษาปีที่ ๖ (ภาคเรียนที่ ๑)		
รหัสวิชา	รายวิชา/กิจกรรม	หน่วยกิต/ ชั่วโมง
รายวิชาพื้นฐาน		
ท๓๓๑๐๑	ภาษาไทย ๕	๑.๐(๔๐)
ส๓๓๑๐๑	สังคมศึกษา ๕	๑.๐(๔๐)
พ๓๓๑๐๑	สุขศึกษา/พลศึกษา ๕	๐.๕(๒๐)
ศ๓๓๑๐๑	ศิลปศึกษา ๕	๐.๕(๒๐)
อ๓๓๑๐๑	ภาษาอังกฤษ ๕	๑.๐(๔๐)
รายวิชาเพิ่มเติมตามแผนการเรียน		
ค๓๓๒๐๕	คณิตศาสตร์เข้มข้น ๕	๒.๐(๘๐)
ว๓๓๒๐๕	ฟิสิกส์เข้มข้น ๕	๒.๐(๘๐)
ว๓๓๒๒๑	เคมีเพิ่มเติม ๕	๑.๕(๖๐)
ว๓๓๒๔๑	ชีววิทยาเพิ่มเติม ๕	๑.๕(๖๐)
อ๓๓๒๐๑	ภาษาอังกฤษเพื่อการ ท่องเที่ยว	๑.๐(๔๐)
ง๓๐๒๐๑	การทำงาน อาชีพ เพิ่มเติม ๑	๐.๕(๒๐)
ง๓๓๒๐๑	คอมพิวเตอร์	๑.๐(๔๐)
ว๓๓๒๔๖	ปฏิบัติการชีววิทยา๑	๑.๕(๖๐)
ว๓๓๒๘๖	พันธุศาสตร์และวิวัฒนาการ	๑.๐(๔๐)
กิจกรรมพัฒนาผู้เรียน		
กิจกรรมแนะแนว		(๒๐)
กิจกรรมชุมนุม / โครงการ/ กิจกรรมในเครื่องแบบ		(๒๐)
กิจกรรมเพื่อสังคมและสาธารณประโยชน์		(๒๐)
รวมรายวิชาพื้นฐาน		๔.๐(๑๖๐)
รวมรายวิชาเพิ่มเติม		๑๒.๐(๔๘๐)
กิจกรรมพัฒนาผู้เรียน		๖๐
รวมหน่วยกิต		๑๖.๐
รวมเวลาเรียนทั้งสิ้น		๗๐๐

ชั้นมัธยมศึกษาปีที่ ๖ (ภาคเรียนที่ ๒)		
รหัสวิชา	รายวิชา/กิจกรรม	หน่วยกิต/ ชั่วโมง
รายวิชาพื้นฐาน		
ท๓๖๑๐๒	ภาษาไทย ๖	๑.๐(๔๐)
ส๓๖๑๐๒	สังคมศึกษา ๖	๑.๐(๔๐)
พ๓๓๑๐๒	สุขศึกษา/พลศึกษา๖	๐.๕(๒๐)
ศ๓๓๑๐๒	ศิลปศึกษา ๖	๐.๕(๒๐)
อ๓๖๑๐๒	ภาษาอังกฤษ ๖	๑.๐(๔๐)
รายวิชาเพิ่มเติมตามแผนการเรียน		
ค๓๓๒๐๖	คณิตศาสตร์เข้มข้น ๖	๒.๐(๘๐)
ว๓๓๒๐๖	ฟิสิกส์เข้มข้น ๖	๒.๐(๘๐)
ว๓๓๒๒๒	เคมีเพิ่มเติม ๖	๑.๕(๖๐)
ว๓๓๒๔๒	ชีววิทยาเพิ่มเติม ๖	๑.๕(๖๐)
อ๓๓๒๐๒	ภาษาอังกฤษเพื่อการศึกษาต่อ	๑.๐(๔๐)
ง๓๐๒๐๒	การทำงาน อาชีพ เพิ่มเติม๒	๐.๕(๒๐)
ง๓๓๒๐๒	คอมพิวเตอร์	๑.๐(๔๐)
ว๓๓๒๔๗	ปฏิบัติการชีววิทยา๒	๑.๕(๖๐)
ว๓๓๒๘๘	การสืบเสาะและธรรมชาติทาง วิทยาศาสตร์	๑.๐(๔๐)
กิจกรรมพัฒนาผู้เรียน		
กิจกรรมแนะแนว		(๒๐)
กิจกรรมชุมนุม / โครงการ/ กิจกรรมในเครื่องแบบ		(๒๐)
กิจกรรมเพื่อสังคมและสาธารณประโยชน์		(๒๐)
รวมรายวิชาพื้นฐาน		๔.๐(๑๖๐)
รวมรายวิชาเพิ่มเติม		๑๒.๐(๔๘๐)
กิจกรรมพัฒนาผู้เรียน		๖๐
รวมหน่วยกิต		๑๖.๐
รวมเวลาเรียนทั้งสิ้น		๗๐๐



โครงสร้างหลักสูตร ชั้นมัธยมศึกษาตอนปลาย
โรงเรียนพัฒนาวิทยา อำเภอเมือง จังหวัดยะลา
ปีการศึกษา ๒๕๖๓ - ๒๕๖๕

แผนการเรียนคณิตศาสตร์-วิทยาศาสตร์ มุ่งสู่โอลิมปิก (MSO)

สาระการเรียนรู้ ๘ กลุ่มวิชา	สาระการเรียนรู้พื้นฐาน						สาระการเรียนรู้เพิ่มเติม						
	ม.๔		ม.๕		ม.๖		ม.๔		ม.๕		ม.๖		
ระดับชั้น	๑	๒	๓	๔	๕	๖	๑	๒	๓	๔	๕	๖	
ภาคเรียน	๑	๒	๓	๔	๕	๖	๑	๒	๓	๔	๕	๖	
๑.กลุ่มวิชาภาษาไทย	๑.๐	๑.๐	๑.๐	๑.๐	๑.๐	๑.๐	-	-	-	-	-	-	
๒.กลุ่มวิชาคณิตศาสตร์	๑.๕	๑.๕	๑.๕	๑.๕	-	-	๓.๐	๓.๐	๓.๐	๓.๐	๓.๐	๓.๐	
๓.กลุ่มวิชาวิทยาศาสตร์	๑.๐	๑.๐	๑.๐	-	-	-	๖.๐	๖.๐	๖.๐	๗.๐	๘.๐	๘.๐	
วิชาคอมพิวเตอร์	๑.๐	๑.๐	๑.๐	๑.๐	-	-	-	-	-	-	-	-	
๔.กลุ่มวิชาสังคม ศาสนา ฯ	๑.๐	๑.๐	๑.๐	๑.๐	๑.๐	๑.๐	-	-	-	-	๑.๐	๑.๐	
วิชาประวัติศาสตร์	๐.๕	๐.๕	๐.๕	๐.๕	-	-	-	-	-	-	-	-	
๕.กลุ่มวิชาสุขศึกษาฯ	๐.๕	๐.๕	๐.๕	๐.๕	๐.๕	๐.๕	-	-	-	-	-	-	
๖.กลุ่มวิชาศิลปะ	๐.๕	๐.๕	๐.๕	๐.๕	๐.๕	๐.๕	-	-	-	-	-	-	
๗.กลุ่มวิชาการงานอาชีพฯ	๐.๕	๐.๕	๐.๕	๐.๕	-	-	-	-	-	-	๐.๕	๐.๕	
๘.กลุ่มวิชาภาษาต่างประเทศ	๑.๐	๑.๐	๑.๐	๑.๐	๑.๐	๑.๐	๑.๕	๑.๕	๑.๕	๑.๕	๑.๕	๑.๕	
รวม	๘.๕	๘.๕	๘.๕	๗.๕	๔.๐	๔.๐	๑๐.๕	๑๐.๕	๑๑.๐	๑๒.๐	๑๒.๐	๑๒.๐	
รวมหน่วยกิตแต่ละภาคเรียน	๑๙.๐	๑๙.๐	๑๙.๕	๑๙.๕	๑๖.๐	๑๖.๐	รวมหน่วยกิตทั้งหมด				๑๐๙.๐		
กิจกรรมพัฒนาผู้เรียน	๑. กิจกรรมแนะแนว ๒. กิจกรรมชุมนุม / โครงการ/ กิจกรรมในเครื่องแบบ ๓. กิจกรรมเพื่อสาธารณะ						๔๐	ชั่วโมง/ปี					

โครงสร้างหลักสูตรสถานศึกษา ระดับชั้นมัธยมศึกษาตอนปลาย

โรงเรียนพัฒนาวิทยา อำเภอเมือง จังหวัดยะลา

ปีการศึกษา ๒๕๖๓ - ๒๕๖๕

แผนการเรียนคณิตศาสตร์-วิทยาศาสตร์ มุ่งสู่โอลิมปิก (MSO)

ชั้นมัธยมศึกษาปีที่ ๔ (ภาคเรียนที่ ๑)		
รหัสวิชา	รายวิชา/กิจกรรม	หน่วยกิต/ ชั่วโมง
รายวิชาพื้นฐาน		
ท๓๑๑๐๑	ภาษาไทย ๑	๑.๐(๕๐)
ค๓๑๑๐๑	คณิตศาสตร์ ๑	๑.๕(๖๐)
ว๓๑๑๐๑	วิทยาศาสตร์ชีวภาพ	๑.๐(๕๐)
ว๓๑๑๐๒	การออกแบบและเทคโนโลยี๑	๑.๐(๕๐)
ส๓๑๑๐๑	สังคมศึกษา ๑	๑.๐(๕๐)
ส๓๑๑๐๒	ประวัติศาสตร์ ๑	๐.๕(๒๐)
พ๓๑๑๐๑	สุขศึกษา/พลศึกษา ๑	๐.๕(๒๐)
ศ๓๑๑๐๑	ศิลปศึกษา ๑	๐.๕(๒๐)
ง๓๑๑๐๑	การทำงานอาชีพ ๑	๐.๕(๒๐)
อ๓๑๑๐๑	ภาษาอังกฤษ ๑	๑.๐(๕๐)
รายวิชาเพิ่มเติมตามแผนการเรียน		
ค๓๑๒๐๕	คณิตศาสตร์เข้มข้น ๑	๒.๐(๘๐)
ค๓๑๒๐๗	คณิตศาสตร์เพิ่มพูน ๑	๑.๐(๕๐)
ว๓๑๒๐๓	ฟิสิกส์เข้มข้น ๑	๒.๐(๘๐)
ว๓๑๒๒๓	เคมีเข้มข้น ๑	๒.๐(๘๐)
ว๓๑๒๔๓	ชีววิทยาเข้มข้น ๑	๒.๐(๘๐)
อ๓๑๒๐๑	ภาษาอังกฤษเพื่อการสื่อสาร	๑.๕(๖๐)
กิจกรรมพัฒนาผู้เรียน		
กิจกรรมแนะแนว		(๒๐)
กิจกรรมชุมนุม / โครงการ/ กิจกรรมในเครื่องแบบ		(๒๐)
กิจกรรมเพื่อสังคมและสาธารณประโยชน์		(๒๐)
รวมรายวิชาพื้นฐาน		๘.๕(๓๕๐)
รวมรายวิชาเพิ่มเติม		๑๐.๕ (๔๖๐)
กิจกรรมพัฒนาผู้เรียน		๖๐
รวมหน่วยกิต		๑๙.๐
รวมเวลาเรียนทั้งสิ้น		๘๒๐

ชั้นมัธยมศึกษาปีที่ ๔ (ภาคเรียนที่ ๒)		
รหัสวิชา	รายวิชา/กิจกรรม	หน่วยกิต/ ชั่วโมง
รายวิชาพื้นฐาน		
ท๓๑๑๐๒	ภาษาไทย ๒	๑.๐(๕๐)
ค๓๑๑๐๒	คณิตศาสตร์ ๒	๑.๕(๖๐)
ว๓๑๑๐๓	วิทยาศาสตร์กายภาพ	๑.๐(๕๐)
ว๓๑๑๐๔	วิทยาการคำนวณ๑	๑.๐(๕๐)
ส๓๑๑๐๓	สังคมศึกษา ๒	๑.๐(๕๐)
ส๓๑๑๐๔	ประวัติศาสตร์ ๒	๐.๕(๒๐)
พ๓๑๑๐๒	สุขศึกษา/พลศึกษา ๒	๐.๕(๒๐)
ศ๓๑๑๐๒	ศิลปศึกษา ๒	๐.๕(๒๐)
ง๓๑๑๐๒	การทำงานอาชีพ ๒	๐.๕(๒๐)
อ๓๑๑๐๒	ภาษาอังกฤษ ๒	๑.๐(๕๐)
รายวิชาเพิ่มเติมตามแผนการเรียน		
ค๓๑๒๐๖	คณิตศาสตร์เข้มข้น ๒	๒.๐(๘๐)
ค๓๑๒๐๘	คณิตศาสตร์เพิ่มพูน ๒	๑.๐(๕๐)
ว๓๑๒๐๔	ฟิสิกส์เข้มข้น ๒	๒.๐(๘๐)
ว๓๑๒๒๔	เคมีเข้มข้น ๒	๒.๐(๘๐)
ว๓๑๒๔๔	ชีววิทยาเข้มข้น ๒	๒.๐(๘๐)
อ๓๑๒๐๒	ภาษาอังกฤษเพื่อการสื่อสาร	๑.๕(๖๐)
กิจกรรมพัฒนาผู้เรียน		
กิจกรรมแนะแนว		(๒๐)
กิจกรรมชุมนุม / โครงการ/ กิจกรรมในเครื่องแบบ		(๒๐)
กิจกรรมเพื่อสังคมและสาธารณประโยชน์		(๒๐)
รวมรายวิชาพื้นฐาน		๘.๕(๓๕๐)
รวมรายวิชาเพิ่มเติม		๑๐.๕ (๔๖๐)
กิจกรรมพัฒนาผู้เรียน		๖๐
รวมหน่วยกิต		๑๙.๐
รวมเวลาเรียนทั้งสิ้น		๘๒๐

โครงสร้างหลักสูตรสถานศึกษา ระดับชั้นมัธยมศึกษาตอนปลาย

โรงเรียนพัฒนาวิทยา อำเภอเมือง จังหวัดยะลา

ปีการศึกษา ๒๕๖๓ - ๒๕๖๕

แผนการเรียนคณิตศาสตร์-วิทยาศาสตร์ มุ่งสู่โอลิมปิก (MSO)

ชั้นมัธยมศึกษาปีที่ ๕ (ภาคเรียนที่ ๑)		
รหัสวิชา	รายวิชา/กิจกรรม	หน่วยกิต/ ชั่วโมง
รายวิชาพื้นฐาน		
ท๓๒๑๐๑	ภาษาไทย ๓	๑.๐(๔๐)
ค๓๒๑๐๑	คณิตศาสตร์ ๓	๑.๕(๖๐)
ว๓๒๑๐๑	วิทยาศาสตร์โลกและอวกาศ	๑.๐(๔๐)
ว๓๒๑๐๒	การออกแบบและเทคโนโลยี๒	๑.๐(๔๐)
ส๓๒๑๐๑	สังคมศึกษา ๓	๑.๐(๔๐)
ส๓๒๑๐๒	ประวัติศาสตร์ ๓	๐.๕(๒๐)
พ๓๒๑๐๑	สุขศึกษา/พลศึกษา๓	๐.๕(๒๐)
ศ๓๒๑๐๑	ศิลปะศึกษา ๓	๐.๕(๒๐)
ง๓๒๑๐๑	การงานอาชีพฯ ๓	๐.๕(๒๐)
อ๓๒๑๐๑	ภาษาอังกฤษ ๓	๑.๐(๔๐)
รายวิชาเพิ่มเติมตามแผนการเรียน		
ค๓๒๒๐๕	คณิตศาสตร์เข้มข้น ๓	๒.๐(๘๐)
ค๓๒๒๐๗	คณิตศาสตร์เพิ่มพูน ๓	๑.๐(๔๐)
ว๓๒๒๐๓	ฟิสิกส์เข้มข้น ๓	๒.๐(๘๐)
ว๓๒๒๐๓	เคมีเข้มข้น ๓	๒.๐(๘๐)
ว๓๒๒๔๓	ชีววิทยาเข้มข้น ๓	๒.๐(๘๐)
อ๓๒๒๐๓	ภาษาอังกฤษในชีวิตประจำวัน	๑.๕(๖๐)
กิจกรรมพัฒนาผู้เรียน		
กิจกรรมแนะแนว		(๒๐)
กิจกรรมชุมนุม / โครงการ/ กิจกรรมในเครื่องแบบ		(๒๐)
กิจกรรมเพื่อสังคมและสาธารณประโยชน์		(๒๐)
รวมรายวิชาพื้นฐาน		๘.๕(๓๔๐)
รวมรายวิชาเพิ่มเติม		๑๐.๕(๔๒๐)
กิจกรรมพัฒนาผู้เรียน		๖๐
รวมหน่วยกิต		๑๙.๕
รวมเวลาเรียนทั้งสิ้น		๘๒๐

ชั้นมัธยมศึกษาปีที่ ๕ (ภาคเรียนที่ ๒)		
รหัสวิชา	รายวิชา/กิจกรรม	หน่วยกิต/ ชั่วโมง
รายวิชาพื้นฐาน		
ท๓๒๑๐๒	ภาษาไทย ๔	๑.๐(๔๐)
ค๓๒๑๐๒	คณิตศาสตร์ ๔	๑.๕(๖๐)
ว ๓๒๑๐๔	วิทยาการคำนวณ๒	๑.๐(๔๐)
ส๓๒๑๐๓	สังคมศึกษา ๔	๑.๐(๔๐)
ส๓๒๑๐๔	ประวัติศาสตร์ ๔	๐.๕(๒๐)
พ๓๒๑๐๒	สุขศึกษา/พลศึกษา ๔	๐.๕(๒๐)
ศ๓๒๑๐๒	ศิลปะศึกษา ๔	๐.๕(๒๐)
ง๓๒๑๐๑	การงานอาชีพฯ ๔	๐.๕(๒๐)
อ๓๒๑๐๒	ภาษาอังกฤษ ๔	๑.๐(๔๐)
รายวิชาเพิ่มเติมตามแผนการเรียน		
ค๓๒๒๐๖	คณิตศาสตร์เพิ่มเติม ๔	๒.๐(๘๐)
ค๓๒๒๐๘	คณิตศาสตร์เพิ่มพูน ๔	๑.๐(๔๐)
ว๓๒๒๐๔	ฟิสิกส์เข้มข้น ๔	๒.๐(๘๐)
ว๓๒๒๒๔	เคมีเข้มข้น ๔	๒.๐(๘๐)
ว๓๒๒๔๔	ชีววิทยาเข้มข้น ๔	๒.๐(๘๐)
อ๓๒๒๐๓	ภาษาอังกฤษ(อ่าน-เขียน)	๑.๕(๖๐)
ว๓๐๒๖๑	โลก ดาราศาสตร์ และอวกาศ๑	๑.๐(๔๐)
กิจกรรมพัฒนาผู้เรียน		
กิจกรรมแนะแนว		(๒๐)
กิจกรรมชุมนุม / โครงการ/ กิจกรรมในเครื่องแบบ		(๒๐)
กิจกรรมเพื่อสังคมและสาธารณประโยชน์		(๒๐)
รวมรายวิชาพื้นฐาน		๗.๕(๓๐๐)
รวมรายวิชาเพิ่มเติม		๑๑.๕(๔๖๐)
กิจกรรมพัฒนาผู้เรียน		๖๐
รวมหน่วยกิต		๑๙.๕
รวมเวลาเรียนทั้งสิ้น		๘๒๐

โครงสร้างหลักสูตรสถานศึกษา ระดับชั้นมัธยมศึกษาตอนปลาย

โรงเรียนพัฒนาวิทยา อำเภอเมือง จังหวัดยะลา

ปีการศึกษา ๒๕๖๓ - ๒๕๖๕

แผนการเรียนคณิตศาสตร์-วิทยาศาสตร์ มุ่งสู่โอลิมปิก (MSO)

ชั้นมัธยมศึกษาปีที่ ๖ (ภาคเรียนที่ ๑)		
รหัสวิชา	รายวิชา/กิจกรรม	หน่วยกิต/ ชั่วโมง
รายวิชาพื้นฐาน		
ท๓๓๑๐๑	ภาษาไทย ๕	๑.๐(๔๐)
ส๓๓๑๐๑	สังคมศึกษา ๕	๑.๐(๔๐)
พ๓๓๑๐๑	สุขศึกษา/พลศึกษา๕	๐.๕(๒๐)
ศ๓๓๑๐๑	ศิลปะศึกษา ๕	๐.๕(๒๐)
อ๓๓๑๐๑	ภาษาอังกฤษ ๕	๑.๐(๔๐)
รายวิชาเพิ่มเติมตามแผนการเรียน		
ค๓๓๒๐๕	คณิตศาสตร์เข้มข้น ๕	๒.๐(๘๐)
ค๓๓๒๐๗	คณิตศาสตร์เพิ่มพูน ๓	๑.๐(๔๐)
ว๓๓๒๐๕	ฟิสิกส์เข้มข้น ๕	๒.๐(๘๐)
ว๓๓๒๒๓	เคมีเข้มข้น ๕	๒.๐(๘๐)
ว๓๓๒๔๓	ชีววิทยาเข้มข้น ๕	๒.๐(๘๐)
ว๓๐๒๐๑	วิทยาศาสตร์เข้มข้น ๑	๒.๐(๘๐)
อ๓๓๒๐๓	ภาษาอังกฤษเพื่อการ ท่องเที่ยว	๑.๕(๖๐)
ง๓๐๒๐๑	การงาน อาชีพ เพิ่มเติม ๑	๐.๕(๒๐)
ง๓๓๒๐๑	คอมพิวเตอร์	๑.๐(๔๐)
กิจกรรมพัฒนาผู้เรียน		
กิจกรรมแนะแนว		(๒๐)
กิจกรรมชุมนุม / โครงการ/ กิจกรรมในเครื่องแบบ		(๒๐)
กิจกรรมเพื่อสังคมและสาธารณประโยชน์		(๒๐)
รวมรายวิชาพื้นฐาน		๔.๐(๑๖๐)
รวมรายวิชาเพิ่มเติม		๑๔.๐(๕๖๐)
กิจกรรมพัฒนาผู้เรียน		๖๐
รวมหน่วยกิต		๑๘.๐
รวมเวลาเรียนทั้งสิ้น		๗๘๐

ชั้นมัธยมศึกษาปีที่ ๖ (ภาคเรียนที่ ๒)		
รหัสวิชา	รายวิชา/กิจกรรม	หน่วยกิต/ ชั่วโมง
รายวิชาพื้นฐาน		
ท๓๖๑๐๒	ภาษาไทย ๖	๑.๐(๔๐)
ส๓๖๑๐๒	สังคมศึกษา ๖	๑.๐(๔๐)
พ๓๓๑๐๒	สุขศึกษา/พลศึกษา๖	๐.๕(๒๐)
ศ๓๓๑๐๒	ศิลปะศึกษา ๖	๐.๕(๒๐)
อ๓๖๑๐๒	ภาษาอังกฤษ ๖	๑.๐(๔๐)
รายวิชาเพิ่มเติมตามแผนการเรียน		
ค๓๓๒๐๖	คณิตศาสตร์เข้มข้น ๖	๒.๐(๘๐)
ค๓๓๒๐๘	คณิตศาสตร์เพิ่มพูน ๔	๑.๐(๔๐)
ว๓๒๒๐๖	ฟิสิกส์เข้มข้น ๖	๒.๐(๘๐)
ว๓๓๒๒๔	เคมีเข้มข้น ๖	๒.๐(๘๐)
ว๓๓๒๔๔	ชีววิทยาเข้มข้น ๖	๒.๐(๘๐)
ว๓๐๒๐๒	วิทยาศาสตร์เข้มข้น ๒	๒.๐(๘๐)
อ๓๓๒๐๔	ภาษาอังกฤษเพื่อการ ศึกษาต่อ	๑.๕(๖๐)
ง๓๐๒๐๒	การงาน อาชีพ เพิ่มเติม๒	๐.๕(๒๐)
ง๓๓๒๐๒	คอมพิวเตอร์	๑.๐(๔๐)
กิจกรรมพัฒนาผู้เรียน		
กิจกรรมแนะแนว		(๒๐)
กิจกรรมชุมนุม / โครงการ/ กิจกรรมในเครื่องแบบ		(๒๐)
กิจกรรมเพื่อสังคมและสาธารณประโยชน์		(๒๐)
รวมรายวิชาพื้นฐาน		๔.๐(๑๖๐)
รวมรายวิชาเพิ่มเติม		๑๔.๐(๕๖๐)
กิจกรรมพัฒนาผู้เรียน		๖๐
รวมหน่วยกิต		๑๘.๐
รวมเวลาเรียนทั้งสิ้น		๗๘๐



โครงสร้างหลักสูตร ชั้นมัธยมศึกษาตอนปลาย

โรงเรียนพัฒนาวิทยา อำเภอมือง จังหวัดยะลา

ปีการศึกษา ๒๕๖๓ - ๒๕๖๕

แผนการเรียน Language Arts Program (LAP) ศิลป์-ภาษา

สาระการเรียนรู้ ๘ กลุ่มวิชา	สาระการเรียนรู้พื้นฐาน						สาระการเรียนรู้เพิ่มเติม					
	ม.๔		ม.๕		ม.๖		ม.๔		ม.๕		ม.๖	
ภาคเรียน	๑	๒	๓	๔	๕	๖	๑	๒	๓	๔	๕	๖
๑.กลุ่มวิชาภาษาไทย	๑.๐	๑.๐	๑.๐	๑.๐	๑.๐	๑.๐	๑.๐	๑.๐	๑.๐	๑.๐	๑.๐	๑.๐
๒.กลุ่มวิชาคณิตศาสตร์	๑.๕	๑.๕	๑.๕	๑.๕	-	-	-	-	-	-	-	-
๓.กลุ่มวิชาวิทยาศาสตร์	๑.๐	๑.๐	๑.๐	-	-	-	-	-	-	๑.๐	-	-
วิชาคอมพิวเตอร์	๑.๐	๑.๐	๑.๐	๑.๐	-	-	-	-	-	-	-	-
๔.กลุ่มวิชาสังคม ศาสนา ฯ	๑.๐	๑.๐	๑.๐	๑.๐	๑.๐	๑.๐	๑.๐	๑.๐	๑.๐	๑.๐	๑.๐	๑.๐
วิชาประวัติศาสตร์	๐.๕	๐.๕	๐.๕	๐.๕	-	-	-	-	-	-	-	-
๕.กลุ่มวิชาสุขศึกษา	๐.๕	๐.๕	๐.๕	๐.๕	๐.๕	๐.๕	-	-	-	-	-	-
๖.กลุ่มวิชาศิลปะ	๐.๕	๐.๕	๐.๕	๐.๕	๐.๕	๐.๕	-	-	-	-	-	-
๗.กลุ่มวิชาการงานอาชีพฯ	๐.๕	๐.๕	๐.๕	๐.๕	-	-	-	-	-	-	๐.๕	๐.๕
๘.กลุ่มวิชาภาษาต่างประเทศ	๑.๐	๑.๐	๑.๐	๑.๐	๑.๐	๑.๐	๔.๐	๔.๐	๔.๐	๔.๐	๔.๐	๔.๐
วิชาภาษาจีน	-	-	-	-	-	-	๒.๐	๒.๐	๒.๐	๒.๐	๒.๐	๒.๐
วิชาภาษามลายู	-	-	-	-	-	-	๑.๕	๑.๕	๑.๕	๑.๕	๑.๕	๑.๕
วิชาภาษาอาหรับ	-	-	-	-	-	-	๑.๐	๑.๐	๑.๐	๑.๐	๑.๐	๑.๐
รวม	๘.๕	๘.๕	๘.๕	๗.๕	๔.๐	๔.๐	๑๐.๕	๑๐.๕	๑๐.๕	๑๑.๕	๑๑.๐	๑๑.๐
รวมหน่วยกิตแต่ละภาคเรียน	๑๙.๐	๑๙.๐	๑๙.๐	๑๙.๐	๑๕.๐	๑๕.๐	รวมหน่วยกิตทั้งหมด				๑๐๖.๐	
กิจกรรมพัฒนาผู้เรียน	๑. กิจกรรมแนะแนว						๔๐	ชั่วโมง/ปี				
	๒. กิจกรรมชุมนุม / โครงการ/ กิจกรรมในเครื่องแบบ						๔๐	ชั่วโมง/ปี				
	๓. กิจกรรมเพื่อสาธารณะ						๔๐	ชั่วโมง/ปี				

โครงสร้างหลักสูตรสถานศึกษา ระดับชั้นมัธยมศึกษาตอนปลาย

โรงเรียนพัฒนาวิทยา อำเภอเมือง จังหวัดยะลา

ปีการศึกษา ๒๕๖๓ - ๒๕๖๕

แผนการเรียนรู้ Language Arts Program (LAP) ศิลป์-ภาษา

ชั้นมัธยมศึกษาปีที่ ๔ (ภาคเรียนที่ ๑)		
รหัสวิชา	รายวิชา/กิจกรรม	หน่วยกิต/ ชั่วโมง
รายวิชาพื้นฐาน		
ท๓๑๑๐๑	ภาษาไทย ๑	๑.๐(๔๐)
ค๓๑๑๐๑	คณิตศาสตร์ ๑	๑.๕(๖๐)
ว๓๑๑๐๑	วิทยาศาสตร์ชีวภาพ	๑.๐(๔๐)
ว๓๑๑๐๒	การออกแบบและเทคโนโลยี๑	๑.๐(๔๐)
ส๓๑๑๐๑	สังคมศึกษา ๑	๑.๐(๔๐)
ส๓๑๑๐๒	ประวัติศาสตร์ ๑	๐.๕(๒๐)
พ๓๑๑๐๑	สุขศึกษา/พลศึกษา ๑	๐.๕(๒๐)
ศ๓๑๑๐๑	ศิลปะศึกษา ๑	๐.๕(๒๐)
ง๓๑๑๐๑	การงานอาชีพ๑	๐.๕(๒๐)
อ๓๑๑๐๑	ภาษาอังกฤษ ๑	๑.๐(๔๐)
รายวิชาเพิ่มเติมตามแผนการเรียนรู้		
อ๓๑๒๐๑	ภาษาอังกฤษเพื่อการสื่อสาร ๑	๑.๐(๔๐)
อ๓๑๒๐๗	ภาษาอังกฤษเพิ่มเติม๑	๒.๐(๘๐)
อ๓๑๒๐๕	ภาษาอังกฤษ อ่าน-เขียน ๑	๑.๐(๔๐)
ท๓๑๒๐๑	ภาษาไทยเพิ่มเติม๑	๑.๐(๔๐)
ส๓๑๒๐๑	สังคมศึกษาเพิ่มเติม๑	๑.๐(๔๐)
จ๓๑๒๐๑	ภาษาจีน๑	๒.๐(๘๐)
ม๓๑๒๐๑	ภาษามลายู๑	๑.๕(๖๐)
ร๓๑๒๐๑	ภาษาอาหรับ๑	๑.๐(๔๐)
กิจกรรมพัฒนาผู้เรียน		
กิจกรรมแนะแนว		(๒๐)
กิจกรรมชุมนุม/โครงการ/กิจกรรมในเครื่องแบบ		(๒๐)
กิจกรรมเพื่อสังคมและสาธารณประโยชน์		(๒๐)
รวมรายวิชาพื้นฐาน		๘.๕(๓๔๐)
รวมรายวิชาเพิ่มเติม		๑๐.๕(๔๒๐)
กิจกรรมพัฒนาผู้เรียน		๖๐
รวมหน่วยกิต		๑๙.๐
รวมเวลาเรียนทั้งสิ้น		๘๒๐

ชั้นมัธยมศึกษาปีที่ ๔ (ภาคเรียนที่ ๒)		
รหัสวิชา	รายวิชา/กิจกรรม	หน่วยกิต/ ชั่วโมง
รายวิชาพื้นฐาน		
ท๓๑๑๐๒	ภาษาไทย ๒	๑.๐(๔๐)
ค๓๑๑๐๒	คณิตศาสตร์ ๒	๑.๕(๖๐)
ว๓๑๑๐๓	วิทยาศาสตร์กายภาพ	๑.๐(๔๐)
ว๓๑๑๐๔	วิทยาการคำนวณ๑	๑.๐(๔๐)
ส๓๑๑๐๓	สังคมศึกษา ๒	๑.๐(๔๐)
ส๓๑๑๐๔	ประวัติศาสตร์ ๒	๐.๕(๒๐)
พ๓๑๑๐๒	สุขศึกษา/พลศึกษา ๒	๐.๕(๒๐)
ศ๓๑๑๐๒	ศิลปะศึกษา ๒	๐.๕(๒๐)
ง๓๑๑๐๒	การงานอาชีพ๒	๐.๕(๒๐)
อ๓๑๑๐๒	ภาษาอังกฤษ ๒	๑.๐(๔๐)
รายวิชาเพิ่มเติมตามแผนการเรียนรู้		
อ๓๑๒๐๒	ภาษาอังกฤษเพื่อการสื่อสาร ๒	๑.๐(๔๐)
อ๓๑๒๐๘	ภาษาอังกฤษเพิ่มเติม๒	๒.๐(๘๐)
อ๓๑๒๐๖	ภาษาอังกฤษ อ่าน-เขียน ๒	๑.๐(๔๐)
ท๓๑๒๐๒	ภาษาไทยเพิ่มเติม๒	๑.๐(๔๐)
ส๓๑๒๐๒	สังคมศึกษาเพิ่มเติม๒	๑.๐(๔๐)
จ๓๑๒๐๒	ภาษาจีน๒	๒.๐(๘๐)
ม๓๑๒๐๒	ภาษามลายู๒	๑.๕(๖๐)
ร๓๑๒๐๒	ภาษาอาหรับ๒	๑.๐(๔๐)
กิจกรรมพัฒนาผู้เรียน		
กิจกรรมแนะแนว		(๒๐)
กิจกรรมชุมนุม/โครงการ/กิจกรรมในเครื่องแบบ		(๒๐)
กิจกรรมเพื่อสังคมและสาธารณประโยชน์		(๒๐)
รวมรายวิชาพื้นฐาน		๘.๕(๓๔๐)
รวมรายวิชาเพิ่มเติม		๑๐.๕(๔๒๐)
กิจกรรมพัฒนาผู้เรียน		๖๐
รวมหน่วยกิต		๑๙.๐
รวมเวลาเรียนทั้งสิ้น		๘๒๐

โครงสร้างหลักสูตรสถานศึกษา ระดับชั้นมัธยมศึกษาตอนปลาย

ปีการศึกษา ๒๕๖๓ - ๒๕๖๕

แผนการเรียนรู้ Language Arts Program (LAP) ศิลป์-ภาษา

ชั้นมัธยมศึกษาปีที่ ๕ (ภาคเรียนที่ ๑)		
รหัสวิชา	รายวิชา/กิจกรรม	หน่วยกิต/ ชั่วโมง
รายวิชาพื้นฐาน		
ท๓๒๑๐๑	ภาษาไทย ๓	๑.๐(๔๐)
ค๓๒๑๐๑	คณิตศาสตร์ ๓	๑.๕(๖๐)
ว๓๒๑๐๑	วิทยาศาสตร์โลกและอวกาศ	๑.๐(๔๐)
ว๓๒๑๐๒	การออกแบบและเทคโนโลยี๒	๑.๐(๔๐)
ส๓๒๑๐๑	สังคมศึกษา ๓	๑.๐(๔๐)
ส๓๒๑๐๒	ประวัติศาสตร์ ๓	๐.๕(๒๐)
พ๓๒๑๐๑	สุขศึกษา/พลศึกษา๓	๐.๕(๒๐)
ศ๓๒๑๐๑	ศิลปะศึกษา ๓	๐.๕(๒๐)
ง๓๒๑๐๑	การงานอาชีพ๓	๐.๕(๒๐)
อ๓๒๑๐๑	ภาษาอังกฤษ ๓	๑.๐(๔๐)
รายวิชาเพิ่มเติมตามแผนการเรียนรู้		
อ๓๒๒๐๑	ภาษาอังกฤษในชีวิตประจำวัน	๑.๐(๔๐)
อ๓๒๒๐๗	ภาษาอังกฤษเพิ่มเติม๓	๒.๐(๘๐)
อ๓๒๒๐๕	ภาษาอังกฤษ อ่าน-เขียน๓	๑.๐(๔๐)
ท๓๐๒๐๓	ภาษาไทยเพิ่มเติม๓	๑.๐(๔๐)
ส๓๐๒๐๑	สังคมศึกษาเพิ่มเติม๓	๑.๐(๔๐)
จ๓๒๒๐๑	ภาษาจีน๓	๒.๐(๘๐)
ม๓๒๒๐๑	ภาษามลายู๓	๑.๕(๖๐)
ร๓๒๒๐๑	ภาษาอาหรับ๓	๑.๐(๔๐)
กิจกรรมพัฒนาผู้เรียน		
กิจกรรมแนะแนว		(๒๐)
กิจกรรมชุมนุม / โครงการ/กิจกรรมในเครื่องแบบ		(๒๐)
กิจกรรมเพื่อสังคมและสาธารณประโยชน์		(๒๐)
รวมรายวิชาพื้นฐาน		๘.๕(๓๔๐)
รวมรายวิชาเพิ่มเติม		๑๐.๕(๔๒๐)
กิจกรรมพัฒนาผู้เรียน		๖๐
รวมหน่วยกิต		๑๙.๐
รวมเวลาเรียนทั้งสิ้น		๘๒๐

ชั้นมัธยมศึกษาปีที่ ๕ (ภาคเรียนที่ ๒)		
รหัสวิชา	รายวิชา/กิจกรรม	หน่วยกิต/ ชั่วโมง
รายวิชาพื้นฐาน		
ท๓๒๑๐๒	ภาษาไทย ๔	๑.๐(๔๐)
ค๓๒๑๐๒	คณิตศาสตร์ ๔	๑.๕(๖๐)
ว ๓๒๑๐๔	วิทยาการคำนวณ๒	๑.๐(๔๐)
ส๓๒๑๐๓	สังคมศึกษา ๔	๑.๐(๔๐)
ส๓๒๑๐๔	ประวัติศาสตร์ ๔	๐.๕(๒๐)
พ๓๒๑๐๒	สุขศึกษา/พลศึกษา ๔	๐.๕(๒๐)
ศ๓๒๑๐๒	ศิลปะศึกษา ๔	๐.๕(๒๐)
ง๓๒๑๐๑	การงานอาชีพ๔	๐.๕(๒๐)
อ๓๒๑๐๒	ภาษาอังกฤษ ๔	๑.๐(๔๐)
รายวิชาเพิ่มเติมตามแผนการเรียนรู้		
อ๓๒๒๐๒	ภาษาอังกฤษ(อ่าน-เขียน)	๑.๐(๔๐)
อ๓๒๒๐๘	ภาษาอังกฤษเพิ่มเติม๔	๒.๐(๘๐)
อ๓๒๒๐๖	ภาษาอังกฤษ อ่าน-เขียน๔	๑.๐(๔๐)
ท๓๐๒๐๒	ภาษาไทยเพิ่มเติม๔	๑.๐(๔๐)
ส๓๐๒๐๒	สังคมศึกษาเพิ่มเติม๔	๑.๐(๔๐)
จ๓๒๒๐๒	ภาษาจีน๔	๒.๐(๘๐)
ม๓๒๒๐๒	ภาษามลายู๔	๑.๕(๖๐)
ร๓๒๒๐๒	ภาษาอาหรับ๔	๑.๐(๔๐)
ว๓๐๒๖๑	โลก ดาราศาสตร์ และอวกาศ๑	๑.๐(๔๐)
กิจกรรมพัฒนาผู้เรียน		
กิจกรรมแนะแนว		(๒๐)
กิจกรรมชุมนุม/ โครงการ/กิจกรรมในเครื่องแบบ		(๒๐)
กิจกรรมเพื่อสังคมและสาธารณประโยชน์		(๒๐)
รวมรายวิชาพื้นฐาน		๗.๕(๓๐๐)
รวมรายวิชาเพิ่มเติม		๑๑.๕(๔๖๐)
กิจกรรมพัฒนาผู้เรียน		๖๐
รวมหน่วยกิต		๑๙.๐
รวมเวลาเรียนทั้งสิ้น		๘๒๐

โครงสร้างหลักสูตรสถานศึกษา ระดับชั้นมัธยมศึกษาตอนปลาย

โรงเรียนพัฒนาวิทยา อำเภอเมือง จังหวัดยะลา

ปีการศึกษา ๒๕๖๓ - ๒๕๖๕

แผนการเรียน Language Arts Program (LAP) ศิลป์-ภาษา

ชั้นมัธยมศึกษาปีที่ ๖ (ภาคเรียนที่ ๑)		
รหัสวิชา	รายวิชา/กิจกรรม	หน่วยกิต/ ชั่วโมง
รายวิชาพื้นฐาน		
ท๓๓๑๐๑	ภาษาไทย ๕	๑.๐(๔๐)
ส๓๓๑๐๑	สังคมศึกษา ๕	๑.๐(๔๐)
พ๓๓๑๐๑	สุขศึกษา/พลศึกษา๕	๐.๕(๒๐)
ศ๓๓๑๐๑	ศิลปะศึกษา ๕	๐.๕(๒๐)
อ๓๓๑๐๑	ภาษาอังกฤษ ๕	๑.๐(๔๐)
รายวิชาเพิ่มเติมตามแผนการเรียน		
อ๓๓๒๐๑	ภาษาอังกฤษเพื่อการ ท่องเที่ยว	๑.๐(๔๐)
อ๓๓๒๐๗	ภาษาอังกฤษเพิ่มเติม๕	๒.๐(๘๐)
อ๓๓๒๐๕	ภาษาอังกฤษ อ่าน-เขียน๕	๑.๐(๔๐)
ท๓๐๒๐๕	ภาษาไทยเพิ่มเติม๕	๑.๐(๔๐)
ส๓๐๒๐๕	สังคมศึกษาเพิ่มเติม๕	๑.๐(๔๐)
จ๓๓๒๐๑	ภาษาจีน๕	๒.๐(๘๐)
ม๓๓๒๐๑	ภาษามลายู๕	๑.๕(๖๐)
ร๓๓๒๐๑	ภาษาอาหรับ๕	๑.๐(๔๐)
ง๓๐๒๐๑	การงาน อาชีพ เพิ่มเติม ๑	๐.๕(๒๐)
กิจกรรมพัฒนาผู้เรียน		
กิจกรรมแนะแนว		(๒๐)
กิจกรรมชุมนุม / โครงการ/ กิจกรรมในเครื่องแบบ		(๒๐)
กิจกรรมเพื่อสังคมและสาธารณประโยชน์		(๒๐)
รวมรายวิชาพื้นฐาน		๔.๐(๑๖๐)
รวมรายวิชาเพิ่มเติม		๑๑.๐(๔๔๐)
กิจกรรมพัฒนาผู้เรียน		๖๐
รวมหน่วยกิต		๑๕.๐
รวมเวลาเรียนทั้งสิ้น		๖๖๐

ชั้นมัธยมศึกษาปีที่ ๖ (ภาคเรียนที่ ๒)		
รหัสวิชา	รายวิชา/กิจกรรม	หน่วยกิต/ ชั่วโมง
รายวิชาพื้นฐาน		
ท๓๖๑๐๒	ภาษาไทย ๖	๑.๐(๔๐)
ส๓๖๑๐๒	สังคมศึกษา ๖	๑.๐(๔๐)
พ๓๓๑๐๒	สุขศึกษา/พลศึกษา๖	๐.๕(๒๐)
ศ๓๓๑๐๒	ศิลปะศึกษา ๖	๐.๕(๒๐)
อ๓๖๑๐๒	ภาษาอังกฤษ ๖	๑.๐(๔๐)
รายวิชาเพิ่มเติมตามแผนการเรียน		
อ๓๓๒๐๒	ภาษาอังกฤษเพื่อการ ศึกษาต่อ	๑.๐(๔๐)
อ๓๓๒๐๘	ภาษาอังกฤษเพิ่มเติม๖	๒.๐(๘๐)
อ๓๓๒๐๕	ภาษาอังกฤษ อ่าน-เขียน๖	๑.๐(๔๐)
ท๓๐๒๐๖	ภาษาไทยเพิ่มเติม๖	๑.๐(๔๐)
ส๓๐๒๐๖	สังคมศึกษาเพิ่มเติม๖	๑.๐(๔๐)
จ๓๓๒๐๒	ภาษาจีน๖	๒.๐(๘๐)
ม๓๓๒๐๒	ภาษามลายู๖	๑.๕(๖๐)
ร๓๓๒๐๒	ภาษาอาหรับ๖	๑.๐(๔๐)
ง๓๐๒๐๒	การงาน อาชีพ เพิ่มเติม๒	๐.๕(๒๐)
กิจกรรมพัฒนาผู้เรียน		
กิจกรรมแนะแนว		(๒๐)
กิจกรรมชุมนุม / โครงการ/ กิจกรรมในเครื่องแบบ		(๒๐)
กิจกรรมเพื่อสังคมและสาธารณประโยชน์		(๒๐)
รวมรายวิชาพื้นฐาน		๔.๐(๑๖๐)
รวมรายวิชาเพิ่มเติม		๑๑.๐(๔๔๐)
กิจกรรมพัฒนาผู้เรียน		๖๐
รวมหน่วยกิต		๑๕.๐
รวมเวลาเรียนทั้งสิ้น		๖๖๐



โครงสร้างหลักสูตร ชั้นมัธยมศึกษาตอนปลาย
โรงเรียนพัฒนาวิทยา อำเภอเมือง จังหวัดยะลา
ปีการศึกษา ๒๕๖๓ - ๒๕๖๕

แผนการเรียน Dual Vocational Program (DVP) ทวีอาชีวะ (ศิลป์-คำนวณ)

สาระการเรียนรู้ ๘ กลุ่มวิชา	สาระการเรียนรู้พื้นฐาน						สาระการเรียนรู้เพิ่มเติม						
	ม.๔		ม.๕		ม.๖		ม.๔		ม.๕		ม.๖		
ระดับชั้น	๑	๒	๓	๔	๕	๖	๑	๒	๓	๔	๕	๖	
๑.กลุ่มวิชาภาษาไทย	๑.๐	๑.๐	๑.๐	๑.๐	๑.๐	๑.๐	-	-	-	-	-	-	
๒.กลุ่มวิชาคณิตศาสตร์	๑.๕	๑.๕	๑.๕	๑.๕	-	-	๑.๕	๑.๕	๑.๕	๑.๕	๑.๕	๑.๕	
๓.กลุ่มวิชาวิทยาศาสตร์	๑.๐	๑.๐	๑.๐	-	-	-	๑.๐	๑.๐	๑.๐	๑.๐	๑.๐	๑.๐	
วิชาคอมพิวเตอร์	๑.๐	๑.๐	๑.๐	๑.๐	-	-	-	-	-	-	-	-	
๔.กลุ่มวิชาสังคม ศาสนา ฯ	๑.๐	๑.๐	๑.๐	๑.๐	๑.๐	๑.๐	-	-	-	-	-	-	
วิชาประวัติศาสตร์	๐.๕	๐.๕	๐.๕	๐.๕	-	-	-	-	-	-	-	-	
๕.กลุ่มวิชาสุขศึกษา	๐.๕	๐.๕	๐.๕	๐.๕	๐.๕	๐.๕	-	-	-	-	-	-	
๖.กลุ่มวิชาศิลปะ	๐.๕	๐.๕	๐.๕	๐.๕	๐.๕	๐.๕	-	-	-	-	-	-	
๗.กลุ่มวิชาการงานอาชีพฯ	๐.๕	๐.๕	๐.๕	๐.๕	-	-	๒.๕	๒.๕	๒.๕	๒.๕	๓.๐	๓.๐	
๘.กลุ่มวิชาภาษาต่างประเทศ	๑.๐	๑.๐	๑.๐	๑.๐	๑.๐	๑.๐	๑.๐	๑.๐	๑.๐	๑.๐	๑.๐	๑.๐	
วิชาภาษาจีน	-	-	-	-	-	-	๑.๐	๑.๐	๑.๐	๑.๐	๑.๐	๑.๐	
รวม	๘.๕	๘.๕	๘.๕	๗.๕	๔.๐	๔.๐	๖.๕	๖.๕	๖.๕	๖.๕	๗.๐	๗.๐	
รวมหน่วยกิตแต่ละภาคเรียน	๑๕.๐		๑๕.๐		๑๕.๐		๑๑.๐		๑๑.๐		รวม	๘๑.๐	
											หน่วยกิต		
											ทั้งหมด		
กิจกรรมพัฒนาผู้เรียน	๑. กิจกรรมแนะแนว						๔๐	ชั่วโมง/ปี					
	๒. กิจกรรมชุมนุม / โครงการ/ กิจกรรมในเครื่องแบบ						๔๐	ชั่วโมง/ปี					
	๓. กิจกรรมเพื่อสาธารณะ						๔๐	ชั่วโมง/ปี					

โครงสร้างหลักสูตรสถานศึกษา ระดับชั้นมัธยมศึกษาตอนปลาย

โรงเรียนพัฒนาวิทยา อำเภอเมือง จังหวัดยะลา

ปีการศึกษา ๒๕๖๓ - ๒๕๖๕

แผนการเรียน Dual Vocational Program (DVP) ทวิอาชีพ (ศิลป์-คำนวณ)

ชั้นมัธยมศึกษาปีที่ ๔ (ภาคเรียนที่ ๑)		
รหัสวิชา	รายวิชา/กิจกรรม	หน่วยกิต/ ชั่วโมง
รายวิชาพื้นฐาน		
ท๓๑๑๐๑	ภาษาไทย ๑	๑.๐(๔๐)
ค๓๑๑๐๑	คณิตศาสตร์ ๑	๑.๕(๖๐)
ว๓๑๑๐๑	วิทยาศาสตร์ชีวภาพ	๑.๐(๔๐)
ว๓๑๑๐๒	การออกแบบและเทคโนโลยี๑	๑.๐(๔๐)
ส๓๑๑๐๑	สังคมศึกษา ๑	๑.๐(๔๐)
ส๓๑๑๐๒	ประวัติศาสตร์ ๑	๐.๕(๒๐)
พ๓๑๑๐๑	สุขศึกษา/พลศึกษา ๑	๐.๕(๒๐)
ศ๓๑๑๐๑	ศิลปศึกษา ๑	๐.๕(๒๐)
ง๓๑๑๐๑	งานอาชีพ ๑	๐.๕(๒๐)
อ๓๑๑๐๑	ภาษาอังกฤษ ๑	๑.๐(๔๐)
รายวิชาเพิ่มเติมตามแผนการเรียน		
ค๓๑๒๐๑	คณิตศาสตร์เพิ่มเติม ๑	๑.๕(๖๐)
อ๓๑๒๐๑	ภาษาอังกฤษเพื่อการสื่อสาร ๑	๑.๐(๔๐)
ง๓๑๒๐๑	การจัดการธุรกิจ๑	๒.๐(๘๐)
จ๓๑๒๐๓	ภาษาจีนรอบรู้๑	๑.๐(๔๐)
ว๓๐๒๐๑	วิทยาศาสตร์เพิ่มเติม๑	๑.๐(๔๐)
กิจกรรมพัฒนาผู้เรียน		
กิจกรรมแนะแนว		(๒๐)
กิจกรรมชุมนุม / โครงการ/ กิจกรรมในเครื่องแบบ		(๒๐)
กิจกรรมเพื่อสังคมและสาธารณประโยชน์		(๒๐)
รวมรายวิชาพื้นฐาน		๘.๕(๓๔๐)
รวมรายวิชาเพิ่มเติม		๖.๕(๒๖๐)
กิจกรรมพัฒนาผู้เรียน		๖๐
รวมหน่วยกิต		๑๕.๐
รวมเวลาเรียนทั้งสิ้น		๖๖๐

ชั้นมัธยมศึกษาปีที่ ๔ (ภาคเรียนที่ ๒)		
รหัสวิชา	รายวิชา/กิจกรรม	หน่วยกิต/ ชั่วโมง
รายวิชาพื้นฐาน		
ท๓๑๑๐๒	ภาษาไทย ๒	๑.๐(๔๐)
ค๓๑๑๐๒	คณิตศาสตร์ ๒	๑.๕(๖๐)
ว๓๑๑๐๓	วิทยาศาสตร์กายภาพ	๑.๐(๔๐)
ว๓๑๑๐๔	วิทยาการคำนวณ๑	๑.๐(๔๐)
ส๓๑๑๐๓	สังคมศึกษา ๒	๑.๐(๔๐)
ส๓๑๑๐๔	ประวัติศาสตร์ ๒	๐.๕(๒๐)
พ๓๑๑๐๒	สุขศึกษา/พลศึกษา ๒	๐.๕(๒๐)
ศ๓๑๑๐๒	ศิลปศึกษา ๒	๐.๕(๒๐)
ง๓๑๑๐๒	งานอาชีพ ๒	๐.๕(๒๐)
อ๓๑๑๐๒	ภาษาอังกฤษ ๒	๑.๐(๔๐)
รายวิชาเพิ่มเติมตามแผนการเรียน		
ค๓๑๒๐๒	คณิตศาสตร์เพิ่มเติม ๒	๑.๕(๖๐)
อ๓๑๒๐๒	ภาษาอังกฤษเพื่อการสื่อสาร ๒	๑.๐(๔๐)
ง๓๑๒๐๒	การจัดการธุรกิจ๒	๒.๐(๘๐)
จ๓๑๒๐๔	ภาษาจีนรอบรู้๒	๑.๐(๔๐)
ว๓๐๒๐๒	วิทยาศาสตร์เพิ่มเติม๒	๑.๐(๔๐)
กิจกรรมพัฒนาผู้เรียน		
กิจกรรมแนะแนว		(๒๐)
กิจกรรมชุมนุม / โครงการ/ กิจกรรมในเครื่องแบบ		(๒๐)
กิจกรรมเพื่อสังคมและสาธารณประโยชน์		(๒๐)
รวมรายวิชาพื้นฐาน		๘.๕(๓๔๐)
รวมรายวิชาเพิ่มเติม		๖.๕(๒๖๐)
กิจกรรมพัฒนาผู้เรียน		๖๐
รวมหน่วยกิต		๑๕.๐
รวมเวลาเรียนทั้งสิ้น		๖๖๐

โครงสร้างหลักสูตรสถานศึกษา ระดับชั้นมัธยมศึกษาตอนปลาย

โรงเรียนพัฒนาวิทยา อำเภอเมือง จังหวัดยะลา

ปีการศึกษา ๒๕๖๓ - ๒๕๖๕

แผนการเรียน Dual Vocational Program (DVP) ทวิอาชีพ (ศิลป์-คำนวณ)

ชั้นมัธยมศึกษาปีที่ ๕ (ภาคเรียนที่ ๑)		
รหัสวิชา	รายวิชา/กิจกรรม	หน่วยกิต/ ชั่วโมง
รายวิชาพื้นฐาน		
ท๓๒๑๐๑	ภาษาไทย ๓	๑.๐(๔๐)
ค๓๒๑๐๑	คณิตศาสตร์ ๓	๑.๕(๖๐)
ว๓๒๑๐๑	วิทยาศาสตร์โลกและอวกาศ	๑.๐(๔๐)
ว๓๒๑๐๒	การออกแบบและเทคโนโลยี๒	๑.๐(๔๐)
ส๓๒๑๐๑	สังคมศึกษา ๓	๑.๐(๔๐)
ส๓๒๑๐๒	ประวัติศาสตร์ ๓	๐.๕(๒๐)
พ๓๒๑๐๑	สุขศึกษา/พลศึกษา๓	๐.๕(๒๐)
ศ๓๒๑๐๑	ศิลปะศึกษา ๓	๐.๕(๒๐)
ง๓๒๑๐๑	การงานอาชีพฯ ๓	๐.๕(๒๐)
อ๓๒๑๐๑	ภาษาอังกฤษ ๓	๑.๐(๔๐)
รายวิชาเพิ่มเติมตามแผนการเรียน		
ค๓๒๒๐๑	คณิตศาสตร์เพิ่มเติม๓	๑.๕(๖๐)
อ๓๒๒๐๑	ภาษาอังกฤษเพื่อการสื่อสาร๓	๑.๐(๔๐)
ง๓๒๒๐๑	การจัดการธุรกิจการค้า สมัยใหม่๑	๒.๐(๘๐)
จ๓๒๒๐๓	ภาษาจีนรอบรู้๓	๑.๐(๔๐)
ว๓๐๒๐๓	วิทยาศาสตร์เพิ่มเติม๓	๑.๐(๔๐)
กิจกรรมพัฒนาผู้เรียน		
กิจกรรมแนะแนว		(๒๐)
กิจกรรมชุมนุม / โครงการ/ กิจกรรมในเครื่องแบบ		(๒๐)
กิจกรรมเพื่อสังคมและสาธารณประโยชน์		(๒๐)
รวมรายวิชาพื้นฐาน		๘.๕(๓๔๐)
รวมรายวิชาเพิ่มเติม		๖.๕(๒๖๐)
กิจกรรมพัฒนาผู้เรียน		๖๐
รวมหน่วยกิต		๑๕.๐
รวมเวลาเรียนทั้งสิ้น		๖๖๐

ชั้นมัธยมศึกษาปีที่ ๕ (ภาคเรียนที่ ๒)		
รหัสวิชา	รายวิชา/กิจกรรม	หน่วยกิต/ ชั่วโมง
รายวิชาพื้นฐาน		
ท๓๒๑๐๒	ภาษาไทย ๔	๑.๐(๔๐)
ค๓๒๑๐๒	คณิตศาสตร์ ๔	๑.๕(๖๐)
ว ๓๒๑๐๔	วิทยาการคำนวณ๒	๑.๐(๔๐)
ส๓๒๑๐๓	สังคมศึกษา ๔	๑.๐(๔๐)
ส๓๒๑๐๔	ประวัติศาสตร์ ๔	๐.๕(๒๐)
พ๓๒๑๐๒	สุขศึกษา/พลศึกษา ๔	๐.๕(๒๐)
ศ๓๒๑๐๒	ศิลปะศึกษา ๔	๐.๕(๒๐)
ง๓๒๑๐๑	การงานอาชีพฯ ๔	๐.๕(๒๐)
อ๓๒๑๐๒	ภาษาอังกฤษ ๔	๑.๐(๔๐)
รายวิชาเพิ่มเติมตามแผนการเรียน		
ค๓๒๒๐๒	คณิตศาสตร์เพิ่มเติม๔	๑.๕(๖๐)
อ๓๒๒๐๒	ภาษาอังกฤษเพื่อการสื่อสาร๔	๑.๐(๔๐)
ง๓๒๒๐๒	การจัดการธุรกิจการค้า สมัยใหม่๒	๒.๐(๘๐)
จ๓๒๒๐๔	ภาษาจีนรอบรู้๔	๑.๐(๔๐)
ว๓๐๒๐๔	วิทยาศาสตร์เพิ่มเติม๔	๑.๐(๔๐)
กิจกรรมพัฒนาผู้เรียน		
กิจกรรมแนะแนว		(๒๐)
กิจกรรมชุมนุม / โครงการ/ กิจกรรมในเครื่องแบบ		(๒๐)
กิจกรรมเพื่อสังคมและสาธารณประโยชน์		(๒๐)
รวมรายวิชาพื้นฐาน		๗.๕(๓๐๐)
รวมรายวิชาเพิ่มเติม		๖.๕(๒๖๐)
กิจกรรมพัฒนาผู้เรียน		๖๐
รวมหน่วยกิต		๑๔.๐
รวมเวลาเรียนทั้งสิ้น		๖๒๐

โครงสร้างหลักสูตรสถานศึกษา ระดับชั้นมัธยมศึกษาตอนปลาย

โรงเรียนพัฒนาวิทยา อำเภอเมือง จังหวัดยะลา

ปีการศึกษา ๒๕๖๓ - ๒๕๖๕

แผนการเรียนรู้ Dual Vocational Program (DVP) ทวิอาชีพ (ศิลป์-คำนวณ)

ชั้นมัธยมศึกษาปีที่ ๖ (ภาคเรียนที่ ๑)		
รหัสวิชา	รายวิชา/กิจกรรม	หน่วยกิต/ ชั่วโมง
รายวิชาพื้นฐาน		
ท๓๓๑๐๑	ภาษาไทย ๕	๑.๐(๔๐)
ส๓๓๑๐๑	สังคมศึกษา ๕	๑.๐(๔๐)
พ๓๓๑๐๑	สุขศึกษา/พลศึกษา ๕	๐.๕(๒๐)
ศ๓๓๑๐๑	ศิลปศึกษา ๕	๐.๕(๒๐)
อ๓๓๑๐๑	ภาษาอังกฤษ ๕	๑.๐(๔๐)
รายวิชาเพิ่มเติมตามแผนการเรียนรู้		
ค๓๓๒๐๑	คณิตศาสตร์เพิ่มเติม ๓	๑.๕(๖๐)
อ๓๓๒๐๑	ภาษาอังกฤษเพื่อการสื่อสาร ๕	๑.๐(๔๐)
ง๓๓๒๐๑	การจัดการธุรกิจการค้า สมัยใหม่ ๓	๒.๐(๘๐)
จ๓๓๒๐๓	ภาษาจีนรอบรู้ ๕	๑.๐(๔๐)
ว๓๐๒๐๕	วิทยาศาสตร์เพิ่มเติม ๕	๑.๐(๔๐)
ง๓๐๒๐๑	การทำงานอาชีพ เพิ่มเติม ๑	๐.๕(๒๐)
กิจกรรมพัฒนาผู้เรียน		
กิจกรรมแนะแนว		(๒๐)
กิจกรรมชุมนุม / โครงการ/ กิจกรรมในเครื่องแบบ		(๒๐)
กิจกรรมเพื่อสังคมและสาธารณประโยชน์		(๒๐)
รวมรายวิชาพื้นฐาน		๔.๐(๑๖๐)
รวมรายวิชาเพิ่มเติม		๗.๐(๒๘๐)
กิจกรรมพัฒนาผู้เรียน		๖๐
รวมหน่วยกิต		๑๑.๐
รวมเวลาเรียนทั้งสิ้น		๕๐๐

ชั้นมัธยมศึกษาปีที่ ๖ (ภาคเรียนที่ ๒)		
รหัสวิชา	รายวิชา/กิจกรรม	หน่วยกิต/ ชั่วโมง
รายวิชาพื้นฐาน		
ท๓๖๑๐๒	ภาษาไทย ๖	๑.๐(๔๐)
ส๓๖๑๐๒	สังคมศึกษา ๖	๑.๐(๔๐)
พ๓๓๑๐๒	สุขศึกษา/พลศึกษา ๖	๐.๕(๒๐)
ศ๓๓๑๐๒	ศิลปศึกษา ๖	๐.๕(๒๐)
อ๓๖๑๐๒	ภาษาอังกฤษ ๖	๑.๐(๔๐)
รายวิชาเพิ่มเติมตามแผนการเรียนรู้		
ค๓๓๒๐๒	คณิตศาสตร์เพิ่มเติม ๔	๑.๕(๖๐)
อ๓๓๒๐๒	ภาษาอังกฤษเพื่อการสื่อสาร ๖	๑.๐(๔๐)
ง๓๓๒๐๒	การจัดการธุรกิจการค้า สมัยใหม่ ๔	๒.๐(๘๐)
จ๓๓๒๐๔	ภาษาจีนรอบรู้ ๖	๑.๐(๔๐)
ว๓๐๒๐๖	วิทยาศาสตร์เพิ่มเติม ๖	๑.๐(๔๐)
ง๓๐๒๐๒	การทำงานอาชีพ เพิ่มเติม ๒	๐.๕(๒๐)
กิจกรรมพัฒนาผู้เรียน		
กิจกรรมแนะแนว		(๒๐)
กิจกรรมชุมนุม / โครงการ/ กิจกรรมในเครื่องแบบ		(๒๐)
กิจกรรมเพื่อสังคมและสาธารณประโยชน์		(๒๐)
รวมรายวิชาพื้นฐาน		๔.๐(๑๖๐)
รวมรายวิชาเพิ่มเติม		๗.๐(๒๘๐)
กิจกรรมพัฒนาผู้เรียน		๖๐
รวมหน่วยกิต		๑๑.๐
รวมเวลาเรียนทั้งสิ้น		๕๐๐

เอกสารประกอบอื่นๆ 1



สำนักงานรับรองมาตรฐานและ
ประเมินคุณภาพการศึกษา (องค์การมหาชน)

ที่ สมศ. 8๓๕๘๙๖ /๒๕๖๔

หนังสือสำคัญฉบับนี้ให้ไว้เพื่อแสดงการรับรองว่า
โรงเรียนพัฒนาวิทยา
ได้รับการประกันคุณภาพภายนอก (พ.ศ.๒๕๖๔-๒๕๖๘)
จากสำนักงานรับรองมาตรฐานและประเมินคุณภาพการศึกษา (องค์การมหาชน)
การศึกษาปฐมวัย และระดับการศึกษาขั้นพื้นฐาน
ตั้งแต่วันที่ ๒๒ เมษายน ๒๕๖๔

ออกให้ ณ วันที่ ๖ มกราคม พ.ศ. ๒๕๖๕

(ดร.นันทา หงวนตัด)

รักษาการผู้อำนวยการ

สำนักงานรับรองมาตรฐานและประเมินคุณภาพการศึกษา

เอกสารประกอบอื่นๆ 2



โครงสร้างหลักสูตร ชั้นมัธยมศึกษาตอนปลาย
โรงเรียนพัฒนาวิทยา อำเภอเมือง จังหวัดยะลา
ปีการศึกษา ๒๕๖๓ - ๒๕๖๕
แผนการเรียนวิทยาศาสตร์ - คณิตศาสตร์ (SMP)

สาระการเรียนรู้ ๘ กลุ่มวิชา	สาระการเรียนรู้พื้นฐาน						สาระการเรียนรู้เพิ่มเติม						
	ม.๔		ม.๕		ม.๖		ม.๔		ม.๕		ม.๖		
	๑	๒	๓	๔	๕	๖	๑	๒	๓	๔	๕	๖	
๑.กลุ่มวิชาภาษาไทย	๑.๐	๑.๐	๑.๐	๑.๐	๑.๐	๑.๐	-	-	-	-	-	-	
๒.กลุ่มวิชาคณิตศาสตร์	๑.๕	๑.๕	๑.๕	๑.๕	-	-	๑.๕	๑.๕	๑.๕	๑.๕	๑.๕	๑.๕	
๓.กลุ่มวิชาวิทยาศาสตร์	๑.๐	๑.๐	๑.๐	-	-	-	๔.๕	๔.๕	๔.๕	๕.๕	๔.๕	๔.๕	
วิชาคอมพิวเตอร์	๑.๐	๑.๐	๑.๐	๑.๐	-	-	-	-	-	-	-	-	
๔.กลุ่มวิชาสังคม ศาสนา ฯ	๑.๐	๑.๐	๑.๐	๑.๐	๑.๐	๑.๐	-	-	-	-	-	-	
วิชาประวัติศาสตร์	๐.๕	๐.๕	๐.๕	๐.๕	-	-	-	-	-	-	-	-	
๕.กลุ่มวิชาสุขศึกษา	๐.๕	๐.๕	๐.๕	๐.๕	๐.๕	๐.๕	-	-	-	-	-	-	
๖.กลุ่มวิชาศิลปะ	๐.๕	๐.๕	๐.๕	๐.๕	๐.๕	๐.๕	-	-	-	-	-	-	
๗.กลุ่มวิชาการงานอาชีพฯ	๐.๕	๐.๕	๐.๕	๐.๕	-	-	-	-	-	-	๐.๕	๐.๕	
๘.กลุ่มวิชาภาษาต่างประเทศ	๑.๐	๑.๐	๑.๐	๑.๐	๑.๐	๑.๐	-	-	-	-	๒.๐	๒.๐	
รวม	๘.๕	๘.๕	๘.๕	๗.๕	๔.๐	๔.๐	๖.๐	๖.๐	๖.๐	๗.๐	๘.๕	๘.๕	
รวมหน่วยกิตแต่ละภาคเรียน	๑๔.๕	๑๔.๕	๑๔.๕	๑๔.๕	๑๒.๕	๑๒.๕	รวมหน่วยกิตทั้งหมด				๘๓.๐		
กิจกรรมพัฒนาผู้เรียน	๑. กิจกรรมแนะแนว						๔๐	ชั่วโมง/ปี					
	๒. กิจกรรมชุมนุม / โครงการ/ กิจกรรมในเครื่องแบบ						๔๐	ชั่วโมง/ปี					
	๓. กิจกรรมเพื่อสาธารณะ						๔๐	ชั่วโมง/ปี					

โครงสร้างหลักสูตรสถานศึกษา ระดับชั้นมัธยมศึกษาตอนปลาย

โรงเรียนพัฒนาวิทยา อำเภอเมือง จังหวัดยะลา

ปีการศึกษา ๒๕๖๓ - ๒๕๖๕

แผนการเรียน วิทยาศาสตร์ - คณิตศาสตร์ (SMP)

ชั้นมัธยมศึกษาปีที่ ๔ (ภาคเรียนที่ ๑)		
รหัสวิชา	รายวิชา/กิจกรรม	หน่วยกิต/ ชั่วโมง
รายวิชาพื้นฐาน		
ท๓๑๑๐๑	ภาษาไทย ๑	๑.๐(๔๐)
ค๓๑๑๐๑	คณิตศาสตร์ ๑	๑.๕(๖๐)
ว๓๑๑๐๑	วิทยาศาสตร์ชีวภาพ	๑.๐(๔๐)
ว๓๑๑๐๒	การออกแบบและเทคโนโลยี๑	๑.๐(๔๐)
ส๓๑๑๐๑	สังคมศึกษา ๑	๑.๐(๔๐)
ส๓๑๑๐๒	ประวัติศาสตร์ ๑	๐.๕(๒๐)
พ๓๑๑๐๑	สุขศึกษา/พลศึกษา ๑	๐.๕(๒๐)
ศ๓๑๑๐๑	ศิลปศึกษา ๑	๐.๕(๒๐)
ง๓๑๑๐๑	การงานอาชีพ๑	๐.๕(๒๐)
ย๓๑๑๐๑	ภาษาอังกฤษ ๑	๑.๐(๔๐)
รายวิชาเพิ่มเติมตามแผนการเรียน		
ค๓๑๒๐๑	คณิตศาสตร์เพิ่มเติม ๑	๑.๕(๖๐)
ว๓๑๒๐๑	ฟิสิกส์เพิ่มเติม ๑	๑.๕(๖๐)
ว๓๑๒๒๑	เคมีเพิ่มเติม ๑	๑.๕(๖๐)
ว๓๑๒๔๑	ชีววิทยาเพิ่มเติม ๑	๑.๕(๖๐)
กิจกรรมพัฒนาผู้เรียน		
กิจกรรมแนะแนว		(๒๐)
กิจกรรมชุมนุม / โครงการ/ กิจกรรมในเครื่องแบบ		(๒๐)
กิจกรรมเพื่อสังคมและสาธารณประโยชน์		(๒๐)
รวมรายวิชาพื้นฐาน		๘.๕(๓๔๐)
รวมรายวิชาเพิ่มเติม		๖.๐(๒๔๐)
กิจกรรมพัฒนาผู้เรียน		๖๐
รวมหน่วยกิต		๑๔.๕
รวมเวลาเรียนทั้งสิ้น		๖๔๐

ชั้นมัธยมศึกษาปีที่ ๔ (ภาคเรียนที่ ๒)		
รหัสวิชา	รายวิชา/กิจกรรม	หน่วยกิต/ชั่วโมง
รายวิชาพื้นฐาน		
ท๓๑๑๐๒	ภาษาไทย ๒	๑.๐(๔๐)
ค๓๑๑๐๒	คณิตศาสตร์ ๒	๑.๕(๖๐)
ว๓๑๑๐๓	วิทยาศาสตร์กายภาพ	๑.๐(๔๐)
ว๓๑๑๐๔	วิทยาการคำนวณ๑	๑.๐(๔๐)
ส๓๑๑๐๓	สังคมศึกษา ๒	๑.๐(๔๐)
ส๓๑๑๐๔	ประวัติศาสตร์ ๒	๐.๕(๒๐)
พ๓๑๑๐๒	สุขศึกษา/พลศึกษา ๒	๐.๕(๒๐)
ศ๓๑๑๐๒	ศิลปศึกษา ๒	๐.๕(๒๐)
ง๓๑๑๐๒	การงานอาชีพ๒	๐.๕(๒๐)
ย๓๑๑๐๒	ภาษาอังกฤษ ๒	๑.๐(๔๐)
รายวิชาเพิ่มเติมตามแผนการเรียน		
ค๓๑๒๐๒	คณิตศาสตร์เพิ่มเติม ๒	๑.๕(๖๐)
ว๓๑๒๐๒	ฟิสิกส์เพิ่มเติม ๒	๑.๕(๖๐)
ว๓๑๒๒๒	เคมีเพิ่มเติม ๒	๑.๕(๖๐)
ว๓๑๒๔๒	ชีววิทยาเพิ่มเติม ๒	๑.๕(๖๐)
กิจกรรมพัฒนาผู้เรียน		
กิจกรรมแนะแนว		(๒๐)
กิจกรรมชุมนุม / โครงการ/ กิจกรรมในเครื่องแบบ		(๒๐)
กิจกรรมเพื่อสังคมและสาธารณประโยชน์		(๒๐)
รวมรายวิชาพื้นฐาน		๘.๕(๓๔๐)
รวมรายวิชาเพิ่มเติม		๖.๐(๒๔๐)
กิจกรรมพัฒนาผู้เรียน		๖๐
รวมหน่วยกิต		๑๔.๕
รวมเวลาเรียนทั้งสิ้น		๖๔๐

โครงสร้างหลักสูตรสถานศึกษา ระดับชั้นมัธยมศึกษาตอนปลาย

โรงเรียนพัฒนาวิทยา อำเภอเมือง จังหวัดยะลา

ปีการศึกษา ๒๕๖๓ - ๒๕๖๕

แผนการเรียน วิทยาศาสตร์ - คณิตศาสตร์ (SMP)

ชั้นมัธยมศึกษาปีที่ ๕ (ภาคเรียนที่ ๑)		
รหัสวิชา	รายวิชา/กิจกรรม	หน่วยกิต/ ชั่วโมง
รายวิชาพื้นฐาน		
ท๓๒๑๐๑	ภาษาไทย ๓	๑.๐(๔๐)
ค๓๒๑๐๑	คณิตศาสตร์ ๓	๑.๕(๖๐)
ว๓๒๑๐๑	วิทยาศาสตร์โลกและอวกาศ	๑.๐(๔๐)
ว๓๒๑๐๒	การออกแบบและเทคโนโลยี๒	๑.๐(๔๐)
ส๓๒๑๐๑	สังคมศึกษา ๓	๑.๐(๔๐)
ส๓๒๑๐๒	ประวัติศาสตร์ ๓	๐.๕(๒๐)
พ๓๒๑๐๑	สุขศึกษา/พลศึกษา๓	๐.๕(๒๐)
ศ๓๒๑๐๑	ศิลปะศึกษา ๓	๐.๕(๒๐)
ง๓๒๑๐๑	การงานอาชีพ๓	๐.๕(๒๐)
อ๓๒๑๐๑	ภาษาอังกฤษ ๓	๑.๐(๔๐)
รายวิชาเพิ่มเติมตามแผนการเรียน		
ค๓๒๒๐๑	คณิตศาสตร์เพิ่มเติม ๓	๑.๕(๖๐)
ว๓๒๒๐๑	ฟิสิกส์เพิ่มเติม ๓	๑.๕(๖๐)
ว๓๒๒๒๑	เคมีเพิ่มเติม ๓	๑.๕(๖๐)
ว๓๒๒๔๑	ชีววิทยาเพิ่มเติม ๓	๑.๕(๖๐)
กิจกรรมพัฒนาผู้เรียน		
กิจกรรมแนะแนว		(๒๐)
กิจกรรมชุมนุม / โครงการ/ กิจกรรมในเครื่องแบบ		(๒๐)
กิจกรรมเพื่อสังคมและสาธารณประโยชน์		(๒๐)
รวมรายวิชาพื้นฐาน		๘.๕(๓๔๐)
รวมรายวิชาเพิ่มเติม		๖.๐(๒๔๐)
กิจกรรมพัฒนาผู้เรียน		๖๐
รวมหน่วยกิต		๑๔.๕
รวมเวลาเรียนทั้งสิ้น		๖๔๐

ชั้นมัธยมศึกษาปีที่ ๕ (ภาคเรียนที่ ๒)		
รหัสวิชา	รายวิชา/กิจกรรม	หน่วยกิต/ ชั่วโมง
รายวิชาพื้นฐาน		
ท๓๒๑๐๒	ภาษาไทย ๔	๑.๐(๔๐)
ค๓๒๑๐๒	คณิตศาสตร์ ๔	๑.๕(๖๐)
ว๓๒๑๐๓	วิทยาการคำนวณ๒	๑.๐(๔๐)
ส๓๒๑๐๓	สังคมศึกษา ๔	๑.๐(๔๐)
ส๓๒๑๐๔	ประวัติศาสตร์ ๔	๐.๕(๒๐)
พ๓๒๑๐๒	สุขศึกษา/พลศึกษา ๔	๐.๕(๒๐)
ศ๓๒๑๐๒	ศิลปะศึกษา ๔	๐.๕(๒๐)
ง๓๒๑๐๑	การงานอาชีพ๔	๐.๕(๒๐)
อ๓๒๑๐๒	ภาษาอังกฤษ ๔	๑.๐(๔๐)
รายวิชาเพิ่มเติมตามแผนการเรียน		
ค๓๒๒๐๒	คณิตศาสตร์เพิ่มเติม ๔	๑.๕(๖๐)
ว๓๒๒๐๒	ฟิสิกส์เพิ่มเติม ๔	๑.๕(๖๐)
ว๓๒๒๒๒	เคมีเพิ่มเติม ๔	๑.๕(๖๐)
ว๓๒๒๔๒	ชีววิทยาเพิ่มเติม ๔	๑.๕(๖๐)
ว๓๐๒๖๑	โลก ดาราศาสตร์ และอวกาศ๑	๑.๐(๔๐)
กิจกรรมพัฒนาผู้เรียน		
กิจกรรมแนะแนว		(๒๐)
กิจกรรมชุมนุม / โครงการ/ กิจกรรมในเครื่องแบบ		(๒๐)
กิจกรรมเพื่อสังคมและสาธารณประโยชน์		(๒๐)
รวมรายวิชาพื้นฐาน		๗.๕(๓๐๐)
รวมรายวิชาเพิ่มเติม		๗.๐(๒๘๐)
กิจกรรมพัฒนาผู้เรียน		๖๐
รวมหน่วยกิต		๑๔.๕
รวมเวลาเรียนทั้งสิ้น		๖๔๐

โครงสร้างหลักสูตรสถานศึกษา ระดับชั้นมัธยมศึกษาตอนปลาย

โรงเรียนพัฒนาวิทยา อำเภอเมือง จังหวัดยะลา

ปีการศึกษา ๒๕๖๓ - ๒๕๖๕

แผนการเรียน วิทยาศาสตร์ - คณิตศาสตร์ (SMP)

ชั้นมัธยมศึกษาปีที่ ๖ (ภาคเรียนที่ ๑)		
รหัสวิชา	รายวิชา/กิจกรรม	หน่วยกิต/ ชั่วโมง
รายวิชาพื้นฐาน		
พ๓๓๑๐๑	ภาษาไทย ๕	๑.๐(๔๐)
ส๓๓๑๐๑	สังคมศึกษา ๕	๑.๐(๔๐)
พ๓๓๑๐๑	สุขศึกษา/พลศึกษา ๕	๐.๕(๒๐)
ศ๓๓๑๐๑	ศิลปะศึกษา ๕	๐.๕(๒๐)
อ๓๓๑๐๑	ภาษาอังกฤษ ๕	๑.๐(๔๐)
รายวิชาเพิ่มเติมตามแผนการเรียน		
ค๓๓๒๐๑	คณิตศาสตร์เพิ่มเติม ๕	๑.๕(๖๐)
ว๓๓๒๐๑	ฟิสิกส์เพิ่มเติม ๕	๑.๕(๖๐)
ว๓๓๒๒๑	เคมีเพิ่มเติม ๕	๑.๕(๖๐)
ว๓๓๒๔๑	ชีววิทยาเพิ่มเติม ๕	๑.๕(๖๐)
อ๓๐๒๐๑	ภาษาอังกฤษเพื่อการสื่อสาร ๑	๒.๐(๘๐)
ง๓๐๒๐๑	การทำงานอาชีพ เพิ่มเติม ๑	๐.๕(๒๐)
กิจกรรมพัฒนาผู้เรียน		
กิจกรรมแนะแนว		(๒๐)
กิจกรรมชุมนุม / โครงการ/ กิจกรรมในเครื่องแบบ		(๒๐)
กิจกรรมเพื่อสังคมและสาธารณประโยชน์		(๒๐)
รวมรายวิชาพื้นฐาน		๔.๐(๑๖๐)
รวมรายวิชาเพิ่มเติม		๘.๕(๓๔๐)
กิจกรรมพัฒนาผู้เรียน		๖๐
รวมหน่วยกิต		๑๒.๕
รวมเวลาเรียนทั้งสิ้น		๕๖๐

ชั้นมัธยมศึกษาปีที่ ๖ (ภาคเรียนที่ ๒)		
รหัสวิชา	รายวิชา/กิจกรรม	หน่วยกิต/ ชั่วโมง
รายวิชาพื้นฐาน		
พ๓๖๑๐๒	ภาษาไทย ๖	๑.๐(๔๐)
ส๓๖๑๐๒	สังคมศึกษา ๖	๑.๐(๔๐)
พ๓๓๑๐๒	สุขศึกษา/พลศึกษา ๖	๐.๕(๒๐)
ศ๓๓๑๐๒	ศิลปะศึกษา ๖	๐.๕(๒๐)
อ๓๖๑๐๒	ภาษาอังกฤษ ๖	๑.๐(๔๐)
รายวิชาเพิ่มเติมตามแผนการเรียน		
ค๓๓๒๐๒	คณิตศาสตร์เพิ่มเติม ๖	๑.๕(๖๐)
ว๓๓๒๐๒	ฟิสิกส์เพิ่มเติม ๖	๑.๕(๖๐)
ว๓๓๒๒๒	เคมีเพิ่มเติม ๖	๑.๕(๖๐)
ว๓๓๒๔๒	ชีววิทยาเพิ่มเติม ๖	๑.๕(๖๐)
อ๓๐๒๐๒	ภาษาอังกฤษเพื่อการสื่อสาร ๒	๒.๐(๘๐)
ง๓๐๒๐๒	การทำงานอาชีพ เพิ่มเติม ๒	๐.๕(๒๐)
กิจกรรมพัฒนาผู้เรียน		
กิจกรรมแนะแนว		(๒๐)
กิจกรรมชุมนุม / โครงการ/ กิจกรรมในเครื่องแบบ		(๒๐)
กิจกรรมเพื่อสังคมและสาธารณประโยชน์		(๒๐)
รวมรายวิชาพื้นฐาน		๔.๐(๑๖๐)
รวมรายวิชาเพิ่มเติม		๘.๕(๓๔๐)
กิจกรรมพัฒนาผู้เรียน		๖๐
รวมหน่วยกิต		๑๒.๕
รวมเวลาเรียนทั้งสิ้น		๕๖๐



โครงสร้างหลักสูตร ชั้นมัธยมศึกษาตอนปลาย
โรงเรียนพัฒนาวิทยา อำเภอเมือง จังหวัดยะลา
ปีการศึกษา ๒๕๖๓ - ๒๕๖๕
แผนการเรียนวิทยาศาสตร์-คณิตศาสตร์เข้มข้น (SMA)

สาระการเรียนรู้ ๘ กลุ่มวิชา	สาระการเรียนรู้พื้นฐาน						สาระการเรียนรู้เพิ่มเติม					
	ม.๔		ม.๕		ม.๖		ม.๔		ม.๕		ม.๖	
ระดับชั้น	๑	๒	๓	๔	๕	๖	๑	๒	๓	๔	๕	๖
ภาคเรียน	๑	๒	๓	๔	๕	๖	๑	๒	๓	๔	๕	๖
๑.กลุ่มวิชาภาษาไทย	๑.๐	๑.๐	๑.๐	๑.๐	๑.๐	๑.๐	-	-	-	-	-	-
๒.กลุ่มวิชาคณิตศาสตร์	๑.๕	๑.๕	๑.๕	๑.๕	-	-	๓.๕	๓.๕	๒.๐	๒.๐	๒.๐	๒.๐
๓.กลุ่มวิชาวิทยาศาสตร์	๑.๐	๑.๐	๑.๐	-	-	-	๖.๐	๖.๐	๘.๐	๙.๐	๗.๕	๗.๕
วิชาคอมพิวเตอร์	๑.๐	๑.๐	๑.๐	๑.๐	-	-	-	-	-	-	๑.๐	๑.๐
๔.กลุ่มวิชาสังคม ศาสนา ฯ	๑.๐	๑.๐	๑.๐	๑.๐	๑.๐	๑.๐	-	-	-	-	-	-
วิชาประวัติศาสตร์	๐.๕	๐.๕	๐.๕	๐.๕	-	-	-	-	-	-	-	-
๕.กลุ่มวิชาสุขศึกษา	๐.๕	๐.๕	๐.๕	๐.๕	๐.๕	๐.๕	-	-	-	-	-	-
๖.กลุ่มวิชาศิลปะ	๐.๕	๐.๕	๐.๕	๐.๕	๐.๕	๐.๕	-	-	-	-	-	-
๗.กลุ่มวิชาการงานอาชีพฯ	๐.๕	๐.๕	๐.๕	๐.๕	-	-	-	-	-	-	๐.๕	๐.๕
๘.กลุ่มวิชาภาษาต่างประเทศ	๑.๐	๑.๐	๑.๐	๑.๐	๑.๐	๑.๐	๑.๐	๑.๐	๑.๐	๑.๐	๑.๐	๑.๐
รวม	๘.๕	๘.๕	๘.๕	๗.๕	๔.๐	๔.๐	๑๐.๕	๑๐.๕	๑๑.๐	๑๒.๐	๑๒.๐	๑๒.๐
รวมหน่วยกิตแต่ละภาคเรียน	๑๙.๐	๑๙.๐	๑๙.๕	๑๙.๕	๑๖.๐	๑๖.๐	รวมหน่วยกิตทั้งหมด				๑๐๙.๐	
กิจกรรมพัฒนาผู้เรียน	๑. กิจกรรมแนะแนว ๒. กิจกรรมชุมนุม / โครงการ/ กิจกรรมในเครื่องแบบ ๓. กิจกรรมเพื่อสาธารณะ						๔๐	ชั่วโมง/ปี				
							๔๐	ชั่วโมง/ปี				
							๔๐	ชั่วโมง/ปี				

โครงสร้างหลักสูตรสถานศึกษา ระดับชั้นมัธยมศึกษาตอนปลาย

โรงเรียนพัฒนาวิทยา อำเภอเมือง จังหวัดยะลา

ปีการศึกษา ๒๕๖๓ - ๒๕๖๕

แผนการเรียนวิทยาศาสตร์-คณิตศาสตร์เข้มข้น (SMA)

ชั้นมัธยมศึกษาปีที่ ๔ (ภาคเรียนที่ ๑)		
รหัสวิชา	รายวิชา/กิจกรรม	หน่วยกิต/ ชั่วโมง
รายวิชาพื้นฐาน		
ท๓๑๑๐๑	ภาษาไทย ๑	๑.๐(๔๐)
ค๓๑๑๐๑	คณิตศาสตร์ ๑	๑.๕(๖๐)
ว๓๑๑๐๑	วิทยาศาสตร์ชีวภาพ	๑.๐(๔๐)
ว๓๑๑๐๒	การออกแบบและเทคโนโลยี๑	๑.๐(๔๐)
ส๓๑๑๐๑	สังคมศึกษา ๑	๑.๐(๔๐)
ส๓๑๑๐๒	ประวัติศาสตร์ ๑	๐.๕(๒๐)
พ๓๑๑๐๑	สุขศึกษา/พลศึกษา ๑	๐.๕(๒๐)
ศ๓๑๑๐๑	ศิลปศึกษา ๑	๐.๕(๒๐)
ง๓๑๑๐๑	งานอาชีพ ๑	๐.๕(๒๐)
อ๓๑๑๐๑	ภาษาอังกฤษ ๑	๑.๐(๔๐)
รายวิชาเพิ่มเติมตามแผนการเรียน		
ค๓๑๒๐๕	คณิตศาสตร์เข้มข้น ๑	๒.๐(๘๐)
ว๓๑๒๐๓	ฟิสิกส์เข้มข้น ๑	๒.๐(๘๐)
ว๓๑๒๒๑	เคมีเพิ่มเติม ๑	๑.๕(๖๐)
ว๓๑๒๔๑	ชีววิทยาเพิ่มเติม ๑	๑.๕(๖๐)
อ๓๑๒๐๑	ภาษาอังกฤษเพื่อการสื่อสาร ๑	๑.๐(๔๐)
ค๓๑๒๐๓	แคลคูลัสเบื้องต้น๑	๑.๕(๖๐)
ว๓๑๒๘๑	โครงการวิทยาศาสตร์๑	๑.๐(๔๐)
กิจกรรมพัฒนาผู้เรียน		
กิจกรรมแนะแนว		(๒๐)
กิจกรรมชุมนุม / โครงการ/ กิจกรรมในเครื่องแบบ		(๒๐)
กิจกรรมเพื่อสังคมและสาธารณประโยชน์		(๒๐)
รวมรายวิชาพื้นฐาน		๘.๕(๓๔๐)
รวมรายวิชาเพิ่มเติม		๑๐.๕(๔๒๐)
กิจกรรมพัฒนาผู้เรียน		๖๐
รวมหน่วยกิต		๑๘.๕
รวมเวลาเรียนทั้งสิ้น		๘๐๐

ชั้นมัธยมศึกษาปีที่ ๔ (ภาคเรียนที่ ๒)		
รหัสวิชา	รายวิชา/กิจกรรม	หน่วยกิต/ ชั่วโมง
รายวิชาพื้นฐาน		
ท๓๑๑๐๒	ภาษาไทย ๒	๑.๐(๔๐)
ค๓๑๑๐๒	คณิตศาสตร์ ๒	๑.๕(๖๐)
ว๓๑๑๐๓	วิทยาศาสตร์กายภาพ	๑.๐(๔๐)
ว๓๑๑๐๔	วิทยาการคำนวณ๑	๑.๐(๔๐)
ส๓๑๑๐๓	สังคมศึกษา ๒	๑.๐(๔๐)
ส๓๑๑๐๔	ประวัติศาสตร์ ๒	๐.๕(๒๐)
พ๓๑๑๐๒	สุขศึกษา/พลศึกษา ๒	๐.๕(๒๐)
ศ๓๑๑๐๒	ศิลปศึกษา ๒	๐.๕(๒๐)
ง๓๑๑๐๒	งานอาชีพ ๒	๐.๕(๒๐)
อ๓๑๑๐๒	ภาษาอังกฤษ ๒	๑.๐(๔๐)
รายวิชาเพิ่มเติมตามแผนการเรียน		
ค๓๑๒๐๖	คณิตศาสตร์เข้มข้น ๒	๒.๐(๘๐)
ว๓๑๒๐๔	ฟิสิกส์เข้มข้น ๒	๒.๐(๘๐)
ว๓๑๒๒๒	เคมีเพิ่มเติม ๒	๑.๕(๖๐)
ว๓๑๒๔๒	ชีววิทยาเพิ่มเติม ๒	๑.๕(๖๐)
อ๓๑๒๐๒	ภาษาอังกฤษเพื่อการสื่อสาร ๒	๑.๐(๔๐)
ค๓๑๒๐๔	แคลคูลัสเบื้องต้น๒	๑.๕(๖๐)
ว๓๑๒๘๒	โครงการวิทยาศาสตร์๒	๑.๐(๔๐)
กิจกรรมพัฒนาผู้เรียน		
กิจกรรมแนะแนว		(๒๐)
กิจกรรมชุมนุม / โครงการ/ กิจกรรมในเครื่องแบบ		(๒๐)
กิจกรรมเพื่อสังคมและสาธารณประโยชน์		(๒๐)
รวมรายวิชาพื้นฐาน		๘.๕(๓๔๐)
รวมรายวิชาเพิ่มเติม		๑๐.๕(๔๒๐)
กิจกรรมพัฒนาผู้เรียน		๖๐
รวมหน่วยกิต		๑๘.๕
รวมเวลาเรียนทั้งสิ้น		๘๐๐

โครงสร้างหลักสูตรสถานศึกษา ระดับชั้นมัธยมศึกษาตอนปลาย

โรงเรียนพัฒนาวิทยา อำเภอเมือง จังหวัดยะลา

ปีการศึกษา ๒๕๖๓ - ๒๕๖๕

แผนการเรียนวิทยาศาสตร์-คณิตศาสตร์เข้มข้น (SMA)

ชั้นมัธยมศึกษาปีที่ ๕ (ภาคเรียนที่ ๑)		
รหัสวิชา	รายวิชา/กิจกรรม	หน่วยกิต/ชั่วโมง
รายวิชาพื้นฐาน		
ท๓๒๑๐๑	ภาษาไทย ๓	๑.๐(๔๐)
ค๓๒๑๐๑	คณิตศาสตร์ ๓	๑.๕(๖๐)
ว๓๒๑๐๑	วิทยาศาสตร์โลกและอวกาศ	๑.๐(๔๐)
ว๓๒๑๐๒	การออกแบบและเทคโนโลยี๒	๑.๐(๔๐)
ส๓๒๑๐๑	สังคมศึกษา ๓	๑.๐(๔๐)
ส๓๒๑๐๒	ประวัติศาสตร์ ๓	๐.๕(๒๐)
พ๓๒๑๐๑	สุขศึกษา/พลศึกษา๓	๐.๕(๒๐)
ศ๓๒๑๐๑	ศิลปะศึกษา ๓	๐.๕(๒๐)
ง๓๒๑๐๑	การงานอาชีพฯ ๓	๐.๕(๒๐)
อ๓๒๑๐๑	ภาษาอังกฤษ ๓	๑.๐(๔๐)
รายวิชาเพิ่มเติมตามแผนการเรียน		
ค๓๒๒๐๕	คณิตศาสตร์เข้มข้น ๓	๒.๐(๘๐)
ว๓๒๒๐๓	ฟิสิกส์เข้มข้น ๓	๒.๐(๘๐)
ว๓๒๒๒๑	เคมีเพิ่มเติม ๓	๑.๕(๖๐)
ว๓๒๒๔๑	ชีววิทยาเพิ่มเติม ๓	๑.๕(๖๐)
อ๓๒๒๐๑	ภาษาอังกฤษในชีวิตประจำวัน	๑.๐(๔๐)
ว๓๒๒๒๖	ปฏิบัติการเคมีทั่วไป๑	๑.๕(๖๐)
ว๓๒๒๐๖	ปฏิบัติการฟิสิกส์๑	๑.๕(๖๐)
กิจกรรมพัฒนาผู้เรียน		
กิจกรรมแนะแนว		(๒๐)
กิจกรรมชุมนุม / โครงการ/ กิจกรรมในเครื่องแบบ		(๒๐)
กิจกรรมเพื่อสังคมและสาธารณประโยชน์		(๒๐)
รวมรายวิชาพื้นฐาน		๘.๕(๓๔๐)
รวมรายวิชาเพิ่มเติม		๑๑.๐(๔๔๐)
กิจกรรมพัฒนาผู้เรียน		๖๐
รวมหน่วยกิต		๑๙.๕
รวมเวลาเรียนทั้งสิ้น		๘๔๐

ชั้นมัธยมศึกษาปีที่ ๕ (ภาคเรียนที่ ๒)		
รหัสวิชา	รายวิชา/กิจกรรม	หน่วยกิต/ ชั่วโมง
รายวิชาพื้นฐาน		
ท๓๒๑๐๒	ภาษาไทย ๔	๑.๐(๔๐)
ค๓๒๑๐๒	คณิตศาสตร์ ๔	๑.๕(๖๐)
ว ๓๒๑๐๔	วิทยาการคำนวณ๒	๑.๐(๔๐)
ส๓๒๑๐๓	สังคมศึกษา ๔	๑.๐(๔๐)
ส๓๒๑๐๔	ประวัติศาสตร์ ๔	๐.๕(๒๐)
พ๓๒๑๐๒	สุขศึกษา/พลศึกษา ๔	๐.๕(๒๐)
ศ๓๒๑๐๒	ศิลปะศึกษา ๔	๐.๕(๒๐)
ง๓๒๑๐๑	การงานอาชีพฯ ๔	๐.๕(๒๐)
อ๓๒๑๐๒	ภาษาอังกฤษ ๔	๑.๐(๔๐)
รายวิชาเพิ่มเติมตามแผนการเรียน		
ค๓๒๒๐๖	คณิตศาสตร์เพิ่มเติม ๔	๒.๐(๘๐)
ว๓๒๒๐๔	ฟิสิกส์เข้มข้น ๔	๒.๐(๘๐)
ว๓๒๒๒๒	เคมีเพิ่มเติม ๔	๑.๕(๖๐)
ว๓๒๒๔๒	ชีววิทยาเพิ่มเติม ๔	๑.๕(๖๐)
อ๓๒๒๐๒	ภาษาอังกฤษ(อ่าน-เขียน)	๑.๐(๔๐)
ว๓๒๒๒๗	ปฏิบัติการเคมีทั่วไป๒	๑.๕(๖๐)
ว๓๒๒๐๗	ปฏิบัติการฟิสิกส์๒	๑.๕(๖๐)
ว๓๐๒๖๑	โลก ดาราศาสตร์ และอวกาศ๑	๑.๐(๔๐)
กิจกรรมพัฒนาผู้เรียน		
กิจกรรมแนะแนว		(๒๐)
กิจกรรมชุมนุม / โครงการ/ กิจกรรมในเครื่องแบบ		(๒๐)
กิจกรรมเพื่อสังคมและสาธารณประโยชน์		(๒๐)
รวมรายวิชาพื้นฐาน		๗.๕(๓๐๐)
รวมรายวิชาเพิ่มเติม		๑๒.๐(๔๘๐)
กิจกรรมพัฒนาผู้เรียน		๖๐
รวมหน่วยกิต		๑๙.๕
รวมเวลาเรียนทั้งสิ้น		๘๔๐

โครงสร้างหลักสูตรสถานศึกษา ระดับชั้นมัธยมศึกษาตอนปลาย

โรงเรียนพัฒนาวิทยา อำเภอเมือง จังหวัดยะลา

ปีการศึกษา ๒๕๖๓ - ๒๕๖๕

แผนการเรียนวิทยาศาสตร์-คณิตศาสตร์เข้มข้น (SMA)

ชั้นมัธยมศึกษาปีที่ ๖ (ภาคเรียนที่ ๑)		
รหัสวิชา	รายวิชา/กิจกรรม	หน่วยกิต/ชั่วโมง
รายวิชาพื้นฐาน		
ท๓๓๑๐๑	ภาษาไทย ๕	๑.๐(๔๐)
ส๓๓๑๐๑	สังคมศึกษา ๕	๑.๐(๔๐)
พ๓๓๑๐๑	สุขศึกษา/พลศึกษา ๕	๐.๕(๒๐)
ศ๓๓๑๐๑	ศิลปศึกษา ๕	๐.๕(๒๐)
อ๓๓๑๐๑	ภาษาอังกฤษ ๕	๑.๐(๔๐)
รายวิชาเพิ่มเติมตามแผนการเรียน		
ค๓๓๒๐๕	คณิตศาสตร์เข้มข้น ๕	๒.๐(๘๐)
ว๓๓๒๐๕	ฟิสิกส์เข้มข้น ๕	๒.๐(๘๐)
ว๓๓๒๒๑	เคมีเพิ่มเติม ๕	๑.๕(๖๐)
ว๓๓๒๔๑	ชีววิทยาเพิ่มเติม ๕	๑.๕(๖๐)
อ๓๓๒๐๑	ภาษาอังกฤษเพื่อการท่องเที่ยว	๑.๐(๔๐)
ง๓๐๒๐๑	การงาน อาชีพ เพิ่มเติม ๑	๐.๕(๒๐)
ง๓๓๒๐๑	คอมพิวเตอร์	๑.๐(๔๐)
ว๓๓๒๔๖	ปฏิบัติการชีววิทยา๑	๑.๕(๖๐)
ว๓๓๒๘๖	พันธุศาสตร์และวิวัฒนาการ	๑.๐(๔๐)
กิจกรรมพัฒนาผู้เรียน		
กิจกรรมแนะแนว		(๒๐)
กิจกรรมชุมนุม / โครงการ/ กิจกรรมในเครื่องแบบ		(๒๐)
กิจกรรมเพื่อสังคมและสาธารณประโยชน์		(๒๐)
รวมรายวิชาพื้นฐาน		๔.๐(๑๖๐)
รวมรายวิชาเพิ่มเติม		๑๒.๐(๔๘๐)
กิจกรรมพัฒนาผู้เรียน		๖๐
รวมหน่วยกิต		๑๖.๐
รวมเวลาเรียนทั้งสิ้น		๗๐๐

ชั้นมัธยมศึกษาปีที่ ๖ (ภาคเรียนที่ ๒)		
รหัสวิชา	รายวิชา/กิจกรรม	หน่วยกิต/ ชั่วโมง
รายวิชาพื้นฐาน		
ท๓๖๑๐๒	ภาษาไทย ๖	๑.๐(๔๐)
ส๓๖๑๐๒	สังคมศึกษา ๖	๑.๐(๔๐)
พ๓๓๑๐๒	สุขศึกษา/พลศึกษา๖	๐.๕(๒๐)
ศ๓๓๑๐๒	ศิลปศึกษา ๖	๐.๕(๒๐)
อ๓๖๑๐๒	ภาษาอังกฤษ ๖	๑.๐(๔๐)
รายวิชาเพิ่มเติมตามแผนการเรียน		
ค๓๓๒๐๖	คณิตศาสตร์เข้มข้น ๖	๒.๐(๘๐)
ว๓๓๒๐๖	ฟิสิกส์เข้มข้น ๖	๒.๐(๘๐)
ว๓๓๒๒๒	เคมีเพิ่มเติม ๖	๑.๕(๖๐)
ว๓๓๒๔๒	ชีววิทยาเพิ่มเติม ๖	๑.๕(๖๐)
อ๓๓๒๐๒	ภาษาอังกฤษเพื่อการศึกษาต่อ	๑.๐(๔๐)
ง๓๐๒๐๒	การงาน อาชีพ เพิ่มเติม๒	๐.๕(๒๐)
ง๓๓๒๐๒	คอมพิวเตอร์	๑.๐(๔๐)
ว๓๓๒๔๗	ปฏิบัติการชีววิทยา๒	๑.๕(๖๐)
ว๓๓๒๘๘	การสืบเสาะและธรรมชาติทาง วิทยาศาสตร์	๑.๐(๔๐)
กิจกรรมพัฒนาผู้เรียน		
กิจกรรมแนะแนว		(๒๐)
กิจกรรมชุมนุม / โครงการ/ กิจกรรมในเครื่องแบบ		(๒๐)
กิจกรรมเพื่อสังคมและสาธารณประโยชน์		(๒๐)
รวมรายวิชาพื้นฐาน		๔.๐(๑๖๐)
รวมรายวิชาเพิ่มเติม		๑๒.๐(๔๘๐)
กิจกรรมพัฒนาผู้เรียน		๖๐
รวมหน่วยกิต		๑๖.๐
รวมเวลาเรียนทั้งสิ้น		๗๐๐



โครงสร้างหลักสูตร ชั้นมัธยมศึกษาตอนปลาย

โรงเรียนพัฒนาวิทยา อำเภอเมือง จังหวัดยะลา

ปีการศึกษา ๒๕๖๓ - ๒๕๖๕

แผนการเรียนคณิตศาสตร์-วิทยาศาสตร์ มุ่งสู่โอลิมปิก (MSO)

สาระการเรียนรู้ ๘ กลุ่มวิชา	สาระการเรียนรู้พื้นฐาน						สาระการเรียนรู้เพิ่มเติม						
	ม.๔		ม.๕		ม.๖		ม.๔		ม.๕		ม.๖		
ระดับชั้น	๑	๒	๓	๔	๕	๖	๑	๒	๓	๔	๕	๖	
ภาคเรียน	๑	๒	๓	๔	๕	๖	๑	๒	๓	๔	๕	๖	
๑.กลุ่มวิชาภาษาไทย	๑.๐	๑.๐	๑.๐	๑.๐	๑.๐	๑.๐	-	-	-	-	-	-	
๒.กลุ่มวิชาคณิตศาสตร์	๑.๕	๑.๕	๑.๕	๑.๕	-	-	๓.๐	๓.๐	๓.๐	๓.๐	๓.๐	๓.๐	
๓.กลุ่มวิชาวิทยาศาสตร์	๑.๐	๑.๐	๑.๐	-	-	-	๖.๐	๖.๐	๖.๐	๗.๐	๘.๐	๘.๐	
วิชาคอมพิวเตอร์	๑.๐	๑.๐	๑.๐	๑.๐	-	-	-	-	-	-	-	-	
๔.กลุ่มวิชาสังคม ศาสนา ฯ	๑.๐	๑.๐	๑.๐	๑.๐	๑.๐	๑.๐	-	-	-	-	๑.๐	๑.๐	
วิชาประวัติศาสตร์	๐.๕	๐.๕	๐.๕	๐.๕	-	-	-	-	-	-	-	-	
๕.กลุ่มวิชาสุขศึกษา	๐.๕	๐.๕	๐.๕	๐.๕	๐.๕	๐.๕	-	-	-	-	-	-	
๖.กลุ่มวิชาศิลปะ	๐.๕	๐.๕	๐.๕	๐.๕	๐.๕	๐.๕	-	-	-	-	-	-	
๗.กลุ่มวิชาการงานอาชีพฯ	๐.๕	๐.๕	๐.๕	๐.๕	-	-	-	-	-	-	๐.๕	๐.๕	
๘.กลุ่มวิชาภาษาต่างประเทศ	๑.๐	๑.๐	๑.๐	๑.๐	๑.๐	๑.๐	๑.๕	๑.๕	๑.๕	๑.๕	๑.๕	๑.๕	
รวม	๘.๕	๘.๕	๘.๕	๗.๕	๔.๐	๔.๐	๑๐.๕	๑๐.๕	๑๑.๐	๑๒.๐	๑๒.๐	๑๒.๐	
รวมหน่วยกิตแต่ละภาคเรียน	๑๙.๐	๑๙.๐	๑๙.๕	๑๙.๕	๑๖.๐	๑๖.๐	รวมหน่วยกิตทั้งหมด				๑๐๙.๐		
กิจกรรมพัฒนาผู้เรียน	๑. กิจกรรมแนะแนว						๔๐	ชั่วโมง/ปี					
	๒. กิจกรรมชุมนุม / โครงการ/ กิจกรรมในเครื่องแบบ						๔๐	ชั่วโมง/ปี					
	๓. กิจกรรมเพื่อสาธารณะ						๔๐	ชั่วโมง/ปี					

โครงสร้างหลักสูตรสถานศึกษา ระดับชั้นมัธยมศึกษาตอนปลาย

โรงเรียนพัฒนาวิทยา อำเภอเมือง จังหวัดยะลา

ปีการศึกษา ๒๕๖๓ - ๒๕๖๕

แผนการเรียนคณิตศาสตร์-วิทยาศาสตร์ มุ่งสู่โอลิมปิก (MSO)

ชั้นมัธยมศึกษาปีที่ ๔ (ภาคเรียนที่ ๑)		
รหัสวิชา	รายวิชา/กิจกรรม	หน่วยกิต/ ชั่วโมง
รายวิชาพื้นฐาน		
ท๓๑๑๐๑	ภาษาไทย ๑	๑.๐(๔๐)
ค๓๑๑๐๑	คณิตศาสตร์ ๑	๑.๕(๖๐)
ว๓๑๑๐๑	วิทยาศาสตร์ชีวภาพ	๑.๐(๔๐)
ว๓๑๑๐๒	การออกแบบและเทคโนโลยี๑	๑.๐(๔๐)
ส๓๑๑๐๑	สังคมศึกษา ๑	๑.๐(๔๐)
ส๓๑๑๐๒	ประวัติศาสตร์ ๑	๐.๕(๒๐)
พ๓๑๑๐๑	สุขศึกษา/พลศึกษา ๑	๐.๕(๒๐)
ศ๓๑๑๐๑	ศิลปะศึกษา ๑	๐.๕(๒๐)
ง๓๑๑๐๑	การงานอาชีพ๑	๐.๕(๒๐)
อ๓๑๑๐๑	ภาษาอังกฤษ ๑	๑.๐(๔๐)
รายวิชาเพิ่มเติมตามแผนการเรียน		
ค๓๑๒๐๕	คณิตศาสตร์เข้มข้น ๑	๒.๐(๘๐)
ค๓๑๒๐๗	คณิตศาสตร์เพิ่มพูน ๑	๑.๐(๔๐)
ว๓๑๒๐๓	ฟิสิกส์เข้มข้น ๑	๒.๐(๘๐)
ว๓๑๒๒๓	เคมีเข้มข้น ๑	๒.๐(๘๐)
ว๓๑๒๔๓	ชีววิทยาเข้มข้น ๑	๒.๐(๘๐)
อ๓๑๒๐๑	ภาษาอังกฤษเพื่อการสื่อสาร	๑.๕(๖๐)
กิจกรรมพัฒนาผู้เรียน		
กิจกรรมแนะแนว		(๒๐)
กิจกรรมชุมนุม / โครงการ/ กิจกรรมในเครื่องแบบ		(๒๐)
กิจกรรมเพื่อสังคมและสาธารณประโยชน์		(๒๐)
รวมรายวิชาพื้นฐาน		๘.๕(๓๔๐)
รวมรายวิชาเพิ่มเติม		๑๐.๕(๔๖๐)
กิจกรรมพัฒนาผู้เรียน		๖๐
รวมหน่วยกิต		๑๙.๐
รวมเวลาเรียนทั้งสิ้น		๘๒๐

ชั้นมัธยมศึกษาปีที่ ๔ (ภาคเรียนที่ ๒)		
รหัสวิชา	รายวิชา/กิจกรรม	หน่วยกิต/ ชั่วโมง
รายวิชาพื้นฐาน		
ท๓๑๑๐๒	ภาษาไทย ๒	๑.๐(๔๐)
ค๓๑๑๐๒	คณิตศาสตร์ ๒	๑.๕(๖๐)
ว๓๑๑๐๓	วิทยาศาสตร์กายภาพ	๑.๐(๔๐)
ว๓๑๑๐๔	วิทยาการคำนวณ๑	๑.๐(๔๐)
ส๓๑๑๐๓	สังคมศึกษา ๒	๑.๐(๔๐)
ส๓๑๑๐๔	ประวัติศาสตร์ ๒	๐.๕(๒๐)
พ๓๑๑๐๒	สุขศึกษา/พลศึกษา ๒	๐.๕(๒๐)
ศ๓๑๑๐๒	ศิลปะศึกษา ๒	๐.๕(๒๐)
ง๓๑๑๐๒	การงานอาชีพ๒	๐.๕(๒๐)
อ๓๑๑๐๒	ภาษาอังกฤษ ๒	๑.๐(๔๐)
รายวิชาเพิ่มเติมตามแผนการเรียน		
ค๓๑๒๐๖	คณิตศาสตร์เข้มข้น ๒	๒.๐(๘๐)
ค๓๑๒๐๘	คณิตศาสตร์เพิ่มพูน ๒	๑.๐(๔๐)
ว๓๑๒๐๔	ฟิสิกส์เข้มข้น ๒	๒.๐(๘๐)
ว๓๑๒๒๔	เคมีเข้มข้น ๒	๒.๐(๘๐)
ว๓๑๒๔๔	ชีววิทยาเข้มข้น ๒	๒.๐(๘๐)
อ๓๑๒๐๒	ภาษาอังกฤษเพื่อการสื่อสาร	๑.๕(๖๐)
กิจกรรมพัฒนาผู้เรียน		
กิจกรรมแนะแนว		(๒๐)
กิจกรรมชุมนุม / โครงการ/ กิจกรรมในเครื่องแบบ		(๒๐)
กิจกรรมเพื่อสังคมและสาธารณประโยชน์		(๒๐)
รวมรายวิชาพื้นฐาน		๘.๕(๓๔๐)
รวมรายวิชาเพิ่มเติม		๑๐.๕(๔๖๐)
กิจกรรมพัฒนาผู้เรียน		๖๐
รวมหน่วยกิต		๑๙.๐
รวมเวลาเรียนทั้งสิ้น		๘๒๐

โครงสร้างหลักสูตรสถานศึกษา ระดับชั้นมัธยมศึกษาตอนปลาย

โรงเรียนพัฒนาวิทยา อำเภอเมือง จังหวัดยะลา

ปีการศึกษา ๒๕๖๓ - ๒๕๖๕

แผนการเรียนคณิตศาสตร์-วิทยาศาสตร์ มุ่งสู่โอลิมปิก (MSO)

ชั้นมัธยมศึกษาปีที่ ๕ (ภาคเรียนที่ ๑)		
รหัสวิชา	รายวิชา/กิจกรรม	หน่วยกิต/ชั่วโมง
รายวิชาพื้นฐาน		
ท๓๒๑๐๑	ภาษาไทย ๓	๑.๐(๔๐)
ค๓๒๑๐๑	คณิตศาสตร์ ๓	๑.๕(๖๐)
ว๓๒๑๐๑	วิทยาศาสตร์โลกและอวกาศ	๑.๐(๔๐)
ว๓๒๑๐๒	การออกแบบและเทคโนโลยี๒	๑.๐(๔๐)
ส๓๒๑๐๑	สังคมศึกษา ๓	๑.๐(๔๐)
ส๓๒๑๐๒	ประวัติศาสตร์ ๓	๐.๕(๒๐)
พ๓๒๑๐๑	สุขศึกษา/พลศึกษา๓	๐.๕(๒๐)
ศ๓๒๑๐๑	ศิลปะศึกษา ๓	๐.๕(๒๐)
ง๓๒๑๐๑	การงานอาชีพฯ ๓	๐.๕(๒๐)
อ๓๒๑๐๑	ภาษาอังกฤษ ๓	๑.๐(๔๐)
รายวิชาเพิ่มเติมตามแผนการเรียน		
ค๓๒๒๐๕	คณิตศาสตร์เข้มข้น ๓	๒.๐(๘๐)
ค๓๒๒๐๗	คณิตศาสตร์เพิ่มพูน ๓	๑.๐(๔๐)
ว๓๒๒๐๓	ฟิสิกส์เข้มข้น ๓	๒.๐(๘๐)
ว๓๒๒๐๓	เคมีเข้มข้น ๓	๒.๐(๘๐)
ว๓๒๒๔๓	ชีววิทยาเข้มข้น ๓	๒.๐(๘๐)
อ๓๒๒๐๓	ภาษาอังกฤษในชีวิตประจำวัน	๑.๕(๖๐)
กิจกรรมพัฒนาผู้เรียน		
กิจกรรมแนะแนว		(๒๐)
กิจกรรมชุมนุม / โครงการ/ กิจกรรมในเครื่องแบบ		(๒๐)
กิจกรรมเพื่อสังคมและสาธารณประโยชน์		(๒๐)
รวมรายวิชาพื้นฐาน		๘.๕(๓๔๐)
รวมรายวิชาเพิ่มเติม		๑๐.๕(๔๒๐)
กิจกรรมพัฒนาผู้เรียน		๖๐
รวมหน่วยกิต		๑๙.๕
รวมเวลาเรียนทั้งสิ้น		๘๒๐

ชั้นมัธยมศึกษาปีที่ ๕ (ภาคเรียนที่ ๒)		
รหัสวิชา	รายวิชา/กิจกรรม	หน่วยกิต/ ชั่วโมง
รายวิชาพื้นฐาน		
ท๓๒๑๐๒	ภาษาไทย ๔	๑.๐(๔๐)
ค๓๒๑๐๒	คณิตศาสตร์ ๔	๑.๕(๖๐)
ว ๓๒๑๐๔	วิทยาการคำนวณ๒	๑.๐(๔๐)
ส๓๒๑๐๓	สังคมศึกษา ๔	๑.๐(๔๐)
ส๓๒๑๐๔	ประวัติศาสตร์ ๔	๐.๕(๒๐)
พ๓๒๑๐๒	สุขศึกษา/พลศึกษา ๔	๐.๕(๒๐)
ศ๓๒๑๐๒	ศิลปะศึกษา ๔	๐.๕(๒๐)
ง๓๒๑๐๑	การงานอาชีพฯ ๔	๐.๕(๒๐)
อ๓๒๑๐๒	ภาษาอังกฤษ ๔	๑.๐(๔๐)
รายวิชาเพิ่มเติมตามแผนการเรียน		
ค๓๒๒๐๖	คณิตศาสตร์เพิ่มเติม ๔	๒.๐(๘๐)
ค๓๒๒๐๘	คณิตศาสตร์เพิ่มพูน ๔	๑.๐(๔๐)
ว๓๒๒๐๔	ฟิสิกส์เข้มข้น ๔	๒.๐(๘๐)
ว๓๒๒๒๔	เคมีเข้มข้น ๔	๒.๐(๘๐)
ว๓๒๒๔๔	ชีววิทยาเข้มข้น ๔	๒.๐(๘๐)
อ๓๒๒๐๓	ภาษาอังกฤษ(อ่าน-เขียน)	๑.๕(๖๐)
ว๓๐๒๖๑	โลก ดาราศาสตร์ และอวกาศ๑	๑.๐(๔๐)
กิจกรรมพัฒนาผู้เรียน		
กิจกรรมแนะแนว		(๒๐)
กิจกรรมชุมนุม / โครงการ/ กิจกรรมในเครื่องแบบ		(๒๐)
กิจกรรมเพื่อสังคมและสาธารณประโยชน์		(๒๐)
รวมรายวิชาพื้นฐาน		๗.๕(๓๐๐)
รวมรายวิชาเพิ่มเติม		๑๑.๕(๔๖๐)
กิจกรรมพัฒนาผู้เรียน		๖๐
รวมหน่วยกิต		๑๙.๕
รวมเวลาเรียนทั้งสิ้น		๘๒๐

โครงสร้างหลักสูตรสถานศึกษา ระดับชั้นมัธยมศึกษาตอนปลาย

โรงเรียนพัฒนาวิทยา อำเภอเมือง จังหวัดยะลา

ปีการศึกษา ๒๕๖๓ - ๒๕๖๕

แผนการเรียนคณิตศาสตร์-วิทยาศาสตร์ มุ่งสู่โอลิมปิก (MSO)

ชั้นมัธยมศึกษาปีที่ ๖ (ภาคเรียนที่ ๑)		
รหัสวิชา	รายวิชา/กิจกรรม	หน่วยกิต/ชั่วโมง
รายวิชาพื้นฐาน		
ท๓๓๑๐๑	ภาษาไทย ๕	๑.๐(๔๐)
ส๓๓๑๐๑	สังคมศึกษา ๕	๑.๐(๔๐)
พ๓๓๑๐๑	สุขศึกษา/พลศึกษา ๕	๐.๕(๒๐)
ศ๓๓๑๐๑	ศิลปะศึกษา ๕	๐.๕(๒๐)
อ๓๓๑๐๑	ภาษาอังกฤษ ๕	๑.๐(๔๐)
รายวิชาเพิ่มเติมตามแผนการเรียน		
ค๓๓๒๐๕	คณิตศาสตร์เข้มข้น ๕	๒.๐(๘๐)
ค๓๓๒๐๗	คณิตศาสตร์เพิ่มพูน ๓	๑.๐(๔๐)
ว๓๓๒๐๕	ฟิสิกส์เข้มข้น ๕	๒.๐(๘๐)
ว๓๓๒๒๓	เคมีเข้มข้น ๕	๒.๐(๘๐)
ว๓๓๒๔๓	ชีววิทยาเข้มข้น ๕	๒.๐(๘๐)
ว๓๐๒๐๑	วิทยาศาสตร์เข้มข้น ๑	๒.๐(๘๐)
อ๓๓๒๐๓	ภาษาอังกฤษเพื่อการท่องเที่ยว	๑.๕(๖๐)
ง๓๐๒๐๑	การงาน อาชีพ เพิ่มเติม ๑	๐.๕(๒๐)
ง๓๓๒๐๑	คอมพิวเตอร์	๑.๐(๔๐)
กิจกรรมพัฒนาผู้เรียน		
กิจกรรมแนะแนว		(๒๐)
กิจกรรมชุมนุม / โครงการ/ กิจกรรมในเครื่องแบบ		(๒๐)
กิจกรรมเพื่อสังคมและสาธารณประโยชน์		(๒๐)
รวมรายวิชาพื้นฐาน		๔.๐(๑๖๐)
รวมรายวิชาเพิ่มเติม		๑๔.๐(๕๖๐)
กิจกรรมพัฒนาผู้เรียน		๖๐
รวมหน่วยกิต		๑๘.๐
รวมเวลาเรียนทั้งสิ้น		๗๘๐

ชั้นมัธยมศึกษาปีที่ ๖ (ภาคเรียนที่ ๒)		
รหัสวิชา	รายวิชา/กิจกรรม	หน่วยกิต/ ชั่วโมง
รายวิชาพื้นฐาน		
ท๓๖๑๐๒	ภาษาไทย ๖	๑.๐(๔๐)
ส๓๖๑๐๒	สังคมศึกษา ๖	๑.๐(๔๐)
พ๓๓๑๐๒	สุขศึกษา/พลศึกษา ๖	๐.๕(๒๐)
ศ๓๓๑๐๒	ศิลปะศึกษา ๖	๐.๕(๒๐)
อ๓๖๑๐๒	ภาษาอังกฤษ ๖	๑.๐(๔๐)
รายวิชาเพิ่มเติมตามแผนการเรียน		
ค๓๓๒๐๖	คณิตศาสตร์เข้มข้น ๖	๒.๐(๘๐)
ค๓๓๒๐๘	คณิตศาสตร์เพิ่มพูน ๔	๑.๐(๔๐)
ว๓๒๒๐๖	ฟิสิกส์เข้มข้น ๖	๒.๐(๘๐)
ว๓๓๒๒๔	เคมีเข้มข้น ๖	๒.๐(๘๐)
ว๓๓๒๔๔	ชีววิทยาเข้มข้น ๖	๒.๐(๘๐)
ว๓๐๒๐๒	วิทยาศาสตร์เข้มข้น ๒	๒.๐(๘๐)
อ๓๓๒๐๔	ภาษาอังกฤษเพื่อการศึกษาต่อ	๑.๕(๖๐)
ง๓๐๒๐๒	การงาน อาชีพ เพิ่มเติม ๒	๐.๕(๒๐)
ง๓๓๒๐๒	คอมพิวเตอร์	๑.๐(๔๐)
กิจกรรมพัฒนาผู้เรียน		
กิจกรรมแนะแนว		(๒๐)
กิจกรรมชุมนุม / โครงการ/ กิจกรรมในเครื่องแบบ		(๒๐)
กิจกรรมเพื่อสังคมและสาธารณประโยชน์		(๒๐)
รวมรายวิชาพื้นฐาน		๔.๐(๑๖๐)
รวมรายวิชาเพิ่มเติม		๑๔.๐(๕๖๐)
กิจกรรมพัฒนาผู้เรียน		๖๐
รวมหน่วยกิต		๑๘.๐
รวมเวลาเรียนทั้งสิ้น		๗๘๐



โครงสร้างหลักสูตร ชั้นมัธยมศึกษาตอนปลาย

โรงเรียนพัฒนาวิทยา อำเภอเมือง จังหวัดยะลา

ปีการศึกษา ๒๕๖๓ - ๒๕๖๕

แผนการเรียนรู้ Intensive Language Program (ILP) ศิลป์-ภาษา

สาระการเรียนรู้ ๘ กลุ่มวิชา	สาระการเรียนรู้พื้นฐาน						สาระการเรียนรู้เพิ่มเติม						
	ม.๔		ม.๕		ม.๖		ม.๔		ม.๕		ม.๖		
	๑	๒	๓	๔	๕	๖	๑	๒	๓	๔	๕	๖	
๑.กลุ่มวิชาภาษาไทย	๑.๐	๑.๐	๑.๐	๑.๐	๑.๐	๑.๐	๑.๐	๑.๐	๑.๐	๑.๐	๑.๐	๑.๐	
๒.กลุ่มวิชาคณิตศาสตร์	๑.๕	๑.๕	๑.๕	๑.๕	-	-	-	-	-	-	-	-	
๓.กลุ่มวิชาวิทยาศาสตร์	๑.๐	๑.๐	๑.๐	-	-	-	-	-	-	๑.๐	-	-	
วิชาคอมพิวเตอร์	๑.๐	๑.๐	๑.๐	๑.๐	-	-	-	-	-	-	-	-	
๔.กลุ่มวิชาสังคม ศาสนา ฯ	๑.๐	๑.๐	๑.๐	๑.๐	๑.๐	๑.๐	๑.๐	๑.๐	๑.๐	๑.๐	๑.๐	๑.๐	
วิชาประวัติศาสตร์	๐.๕	๐.๕	๐.๕	๐.๕	-	-	-	-	-	-	-	-	
๕.กลุ่มวิชาสุขศึกษาฯ	๐.๕	๐.๕	๐.๕	๐.๕	๐.๕	๐.๕	-	-	-	-	-	-	
๖.กลุ่มวิชาศิลปะ	๐.๕	๐.๕	๐.๕	๐.๕	๐.๕	๐.๕	-	-	-	-	-	-	
๗.กลุ่มวิชาการงานอาชีพฯ	๐.๕	๐.๕	๐.๕	๐.๕	-	-	-	-	-	-	๐.๕	๐.๕	
๘.กลุ่มวิชาภาษาต่างประเทศ	๑.๐	๑.๐	๑.๐	๑.๐	๑.๐	๑.๐	๔.๐	๔.๐	๔.๐	๔.๐	๔.๐	๔.๐	
วิชาภาษาจีน	-	-	-	-	-	-	๒.๐	๒.๐	๒.๐	๒.๐	๒.๐	๒.๐	
วิชาภาษามลายู	-	-	-	-	-	-	๑.๕	๑.๕	๑.๕	๑.๕	๑.๕	๑.๕	
วิชาภาษาอาหรับ	-	-	-	-	-	-	๑.๐	๑.๐	๑.๐	๑.๐	๑.๐	๑.๐	
รวม	๘.๕	๘.๕	๘.๕	๗.๕	๔.๐	๔.๐	๑๐.๕	๑๐.๕	๑๐.๕	๑๑.๕	๑๑.๐	๑๑.๐	
รวมหน่วยกิตแต่ละภาคเรียน	๑๙.๐	๑๙.๐	๑๙.๐	๑๙.๐	๑๕.๐	๑๕.๐	รวมหน่วยกิตทั้งหมด				๑๐๖.๐		
กิจกรรมพัฒนาผู้เรียน	๑. กิจกรรมแนะแนว ๒. กิจกรรมชุมนุม / โครงการ/ กิจกรรมในเครื่องแบบ ๓. กิจกรรมเพื่อสาธารณะ						๔๐	ชั่วโมง/ปี					

โครงสร้างหลักสูตรสถานศึกษา ระดับชั้นมัธยมศึกษาตอนปลาย

โรงเรียนพัฒนาวิทยา อำเภอเมือง จังหวัดยะลา

ปีการศึกษา ๒๕๖๓ - ๒๕๖๕

แผนการเรียนรู้ Intensive Language Program (ILP) ศิลป์-ภาษา

ชั้นมัธยมศึกษาปีที่ ๔ (ภาคเรียนที่ ๑)		
รหัสวิชา	รายวิชา/กิจกรรม	หน่วยกิต/ชั่วโมง
รายวิชาพื้นฐาน		
ท๓๑๑๐๑	ภาษาไทย ๑	๑.๐(๔๐)
ค๓๑๑๐๑	คณิตศาสตร์ ๑	๑.๕(๖๐)
ว๓๑๑๐๑	วิทยาศาสตร์ชีวภาพ	๑.๐(๔๐)
ว๓๑๑๐๒	การออกแบบและเทคโนโลยี๑	๑.๐(๔๐)
ส๓๑๑๐๑	สังคมศึกษา ๑	๑.๐(๔๐)
ส๓๑๑๐๒	ประวัติศาสตร์ ๑	๐.๕(๒๐)
พ๓๑๑๐๑	สุขศึกษา/พลศึกษา ๑	๐.๕(๒๐)
ศ๓๑๑๐๑	ศิลปะศึกษา ๑	๐.๕(๒๐)
ง๓๑๑๐๑	การงานอาชีพฯ ๑	๐.๕(๒๐)
อ๓๑๑๐๑	ภาษาอังกฤษ ๑	๑.๐(๔๐)
รายวิชาเพิ่มเติมตามแผนการเรียนรู้		
อ๓๑๒๐๑	ภาษาอังกฤษเพื่อการสื่อสาร ๑	๑.๐(๔๐)
อ๓๑๒๐๗	ภาษาอังกฤษเพิ่มเติม๑	๒.๐(๘๐)
อ๓๑๒๐๕	ภาษาอังกฤษ อ่าน-เขียน ๑	๑.๐(๔๐)
ท๓๑๒๐๑	ภาษาไทยเพิ่มเติม๑	๑.๐(๔๐)
ส๓๑๒๐๑	สังคมศึกษาเพิ่มเติม๑	๑.๐(๔๐)
จ๓๑๒๐๑	ภาษาจีน๑	๒.๐(๘๐)
ม๓๑๒๐๑	ภาษามลายู๑	๑.๕(๖๐)
ร๓๑๒๐๑	ภาษาอาหรับ๑	๑.๐(๔๐)
กิจกรรมพัฒนาผู้เรียน		
กิจกรรมแนะแนว		(๒๐)
กิจกรรมชุมนุม / โครงการ/ กิจกรรมในเครื่องแบบ		(๒๐)
กิจกรรมเพื่อสังคมและสาธารณประโยชน์		(๒๐)
รวมรายวิชาพื้นฐาน		๘.๕(๓๔๐)
รวมรายวิชาเพิ่มเติม		๑๐.๕(๔๒๐)
กิจกรรมพัฒนาผู้เรียน		๖๐
รวมหน่วยกิต		๑๙.๐
รวมเวลาเรียนทั้งสิ้น		๘๒๐

ชั้นมัธยมศึกษาปีที่ ๔ (ภาคเรียนที่ ๒)		
รหัสวิชา	รายวิชา/กิจกรรม	หน่วยกิต/ ชั่วโมง
รายวิชาพื้นฐาน		
ท๓๑๑๐๒	ภาษาไทย ๒	๑.๐(๔๐)
ค๓๑๑๐๒	คณิตศาสตร์ ๒	๑.๕(๖๐)
ว๓๑๑๐๓	วิทยาศาสตร์กายภาพ	๑.๐(๔๐)
ว๓๑๑๐๔	วิทยาการคำนวณ๑	๑.๐(๔๐)
ส๓๑๑๐๓	สังคมศึกษา ๒	๑.๐(๔๐)
ส๓๑๑๐๔	ประวัติศาสตร์ ๒	๐.๕(๒๐)
พ๓๑๑๐๒	สุขศึกษา/พลศึกษา ๒	๐.๕(๒๐)
ศ๓๑๑๐๒	ศิลปะศึกษา ๒	๐.๕(๒๐)
ง๓๑๑๐๒	การงานอาชีพฯ ๒	๐.๕(๒๐)
อ๓๑๑๐๒	ภาษาอังกฤษ ๒	๑.๐(๔๐)
รายวิชาเพิ่มเติมตามแผนการเรียนรู้		
อ๓๑๒๐๒	ภาษาอังกฤษเพื่อการสื่อสาร ๒	๑.๐(๔๐)
อ๓๑๒๐๘	ภาษาอังกฤษเพิ่มเติม๒	๒.๐(๘๐)
อ๓๑๒๐๖	ภาษาอังกฤษ อ่าน-เขียน ๒	๑.๐(๔๐)
ท๓๑๒๐๒	ภาษาไทยเพิ่มเติม๒	๑.๐(๔๐)
ส๓๑๒๐๒	สังคมศึกษาเพิ่มเติม๒	๑.๐(๔๐)
จ๓๑๒๐๒	ภาษาจีน๒	๒.๐(๘๐)
ม๓๑๒๐๒	ภาษามลายู๒	๑.๕(๖๐)
ร๓๑๒๐๒	ภาษาอาหรับ๒	๑.๐(๔๐)
กิจกรรมพัฒนาผู้เรียน		
กิจกรรมแนะแนว		(๒๐)
กิจกรรมชุมนุม / โครงการ/ กิจกรรมในเครื่องแบบ		(๒๐)
กิจกรรมเพื่อสังคมและสาธารณประโยชน์		(๒๐)
รวมรายวิชาพื้นฐาน		๘.๕(๓๔๐)
รวมรายวิชาเพิ่มเติม		๑๐.๕(๔๒๐)
กิจกรรมพัฒนาผู้เรียน		๖๐
รวมหน่วยกิต		๑๙.๐
รวมเวลาเรียนทั้งสิ้น		๘๒๐

โครงสร้างหลักสูตรสถานศึกษา ระดับชั้นมัธยมศึกษาตอนปลาย

ปีการศึกษา ๒๕๖๓ - ๒๕๖๕

แผนการเรียนรู้ Intensive Language Program (ILP) ศิลป์-ภาษา

ชั้นมัธยมศึกษาปีที่ ๕ (ภาคเรียนที่ ๑)		
รหัสวิชา	รายวิชา/กิจกรรม	หน่วยกิต/ชั่วโมง
รายวิชาพื้นฐาน		
ท๓๒๑๐๑	ภาษาไทย ๓	๑.๐(๔๐)
ค๓๒๑๐๑	คณิตศาสตร์ ๓	๑.๕(๖๐)
ว๓๒๑๐๑	วิทยาศาสตร์โลกและอวกาศ	๑.๐(๔๐)
ว๓๒๑๐๒	การออกแบบและเทคโนโลยี๒	๑.๐(๔๐)
ส๓๒๑๐๑	สังคมศึกษา ๓	๑.๐(๔๐)
ส๓๒๑๐๒	ประวัติศาสตร์ ๓	๐.๕(๒๐)
พ๓๒๑๐๑	สุขศึกษา/พลศึกษา๓	๐.๕(๒๐)
ศ๓๒๑๐๑	ศิลปะศึกษา ๓	๐.๕(๒๐)
ง๓๒๑๐๑	การงานอาชีพฯ ๓	๐.๕(๒๐)
อ๓๒๑๐๑	ภาษาอังกฤษ ๓	๑.๐(๔๐)
รายวิชาเพิ่มเติมตามแผนการเรียนรู้		
อ๓๒๒๐๑	ภาษาอังกฤษในชีวิตประจำวัน	๑.๐(๔๐)
อ๓๒๒๐๗	ภาษาอังกฤษเพิ่มเติม๓	๒.๐(๘๐)
อ๓๒๒๐๕	ภาษาอังกฤษ อ่าน-เขียน๓	๑.๐(๔๐)
ท๓๐๒๐๓	ภาษาไทยเพิ่มเติม๓	๑.๐(๔๐)
ส๓๐๒๐๑	สังคมศึกษาเพิ่มเติม๓	๑.๐(๔๐)
จ๓๒๒๐๑	ภาษาจีน๓	๒.๐(๘๐)
ม๓๒๒๐๑	ภาษามลายู๓	๑.๕(๖๐)
ร๓๒๒๐๑	ภาษาอาหรับ๓	๑.๐(๔๐)
กิจกรรมพัฒนาผู้เรียน		
กิจกรรมแนะแนว		(๒๐)
กิจกรรมชุมนุม / โครงการ/ กิจกรรมในเครื่องแบบ		(๒๐)
กิจกรรมเพื่อสังคมและสาธารณประโยชน์		(๒๐)
รวมรายวิชาพื้นฐาน		๘.๕(๓๔๐)
รวมรายวิชาเพิ่มเติม		๑๐.๕(๔๒๐)
กิจกรรมพัฒนาผู้เรียน		๖๐
รวมหน่วยกิต		๑๙.๐
รวมเวลาเรียนทั้งสิ้น		๘๒๐

ชั้นมัธยมศึกษาปีที่ ๕ (ภาคเรียนที่ ๒)		
รหัสวิชา	รายวิชา/กิจกรรม	หน่วยกิต/ ชั่วโมง
รายวิชาพื้นฐาน		
ท๓๒๑๐๒	ภาษาไทย ๔	๑.๐(๔๐)
ค๓๒๑๐๒	คณิตศาสตร์ ๔	๑.๕(๖๐)
ว ๓๒๑๐๔	วิทยาการคำนวณ๒	๑.๐(๔๐)
ส๓๒๑๐๓	สังคมศึกษา ๔	๑.๐(๔๐)
ส๓๒๑๐๔	ประวัติศาสตร์ ๔	๐.๕(๒๐)
พ๓๒๑๐๒	สุขศึกษา/พลศึกษา ๔	๐.๕(๒๐)
ศ๓๒๑๐๒	ศิลปะศึกษา ๔	๐.๕(๒๐)
ง๓๒๑๐๑	การงานอาชีพฯ ๔	๐.๕(๒๐)
อ๓๒๑๐๒	ภาษาอังกฤษ ๔	๑.๐(๔๐)
รายวิชาเพิ่มเติมตามแผนการเรียนรู้		
อ๓๒๒๐๒	ภาษาอังกฤษ(อ่าน-เขียน)	๑.๐(๔๐)
อ๓๒๒๐๘	ภาษาอังกฤษเพิ่มเติม๔	๒.๐(๘๐)
อ๓๒๒๐๖	ภาษาอังกฤษ อ่าน-เขียน๔	๑.๐(๔๐)
ท๓๐๒๐๒	ภาษาไทยเพิ่มเติม๔	๑.๐(๔๐)
ส๓๐๒๐๒	สังคมศึกษาเพิ่มเติม๔	๑.๐(๔๐)
จ๓๒๒๐๒	ภาษาจีน๔	๒.๐(๘๐)
ม๓๒๒๐๒	ภาษามลายู๔	๑.๕(๖๐)
ร๓๒๒๐๒	ภาษาอาหรับ๔	๑.๐(๔๐)
ว๓๐๒๖๑	โลก ดาราศาสตร์ และอวกาศ๑	๑.๐(๔๐)
กิจกรรมพัฒนาผู้เรียน		
กิจกรรมแนะแนว		(๒๐)
กิจกรรมชุมนุม / โครงการ/ กิจกรรมในเครื่องแบบ		(๒๐)
กิจกรรมเพื่อสังคมและสาธารณประโยชน์		(๒๐)
รวมรายวิชาพื้นฐาน		๗.๕(๓๐๐)
รวมรายวิชาเพิ่มเติม		๑๑.๕(๔๖๐)
กิจกรรมพัฒนาผู้เรียน		๖๐
รวมหน่วยกิต		๑๙.๐
รวมเวลาเรียนทั้งสิ้น		๘๒๐

โครงสร้างหลักสูตรสถานศึกษา ระดับชั้นมัธยมศึกษาตอนปลาย

โรงเรียนพัฒนาวิทยา อำเภอเมือง จังหวัดยะลา

ปีการศึกษา ๒๕๖๓ - ๒๕๖๕

แผนการเรียน Intensive Language Program (ILP) ศิลป์-ภาษา

ชั้นมัธยมศึกษาปีที่ ๖ (ภาคเรียนที่ ๑)		
รหัสวิชา	รายวิชา/กิจกรรม	หน่วยกิต/ชั่วโมง
รายวิชาพื้นฐาน		
ท๓๓๑๐๑	ภาษาไทย ๕	๑.๐(๔๐)
ส๓๓๑๐๑	สังคมศึกษา ๕	๑.๐(๔๐)
พ๓๓๑๐๑	สุขศึกษา/พลศึกษา ๕	๐.๕(๒๐)
ศ๓๓๑๐๑	ศิลปะศึกษา ๕	๐.๕(๒๐)
อ๓๓๑๐๑	ภาษาอังกฤษ ๕	๑.๐(๔๐)
รายวิชาเพิ่มเติมตามแผนการเรียน		
อ๓๓๒๐๑	ภาษาอังกฤษเพื่อการท่องเที่ยว	๑.๐(๔๐)
อ๓๓๒๐๗	ภาษาอังกฤษเพิ่มเติม ๕	๒.๐(๘๐)
อ๓๓๒๐๕	ภาษาอังกฤษ อ่าน-เขียน ๕	๑.๐(๔๐)
ท๓๐๒๐๕	ภาษาไทยเพิ่มเติม ๕	๑.๐(๔๐)
ส๓๐๒๐๕	สังคมศึกษาเพิ่มเติม ๕	๑.๐(๔๐)
จ๓๓๒๐๑	ภาษาจีน ๕	๒.๐(๘๐)
ม๓๓๒๐๑	ภาษามลายู ๕	๑.๕(๖๐)
ร๓๓๒๐๑	ภาษาอาหรับ ๕	๑.๐(๔๐)
ง๓๐๒๐๑	การทำงาน อาชีพ เพิ่มเติม ๑	๐.๕(๒๐)
กิจกรรมพัฒนาผู้เรียน		
กิจกรรมแนะแนว		(๒๐)
กิจกรรมชุมนุม / โครงการ/ กิจกรรมในเครื่องแบบ		(๒๐)
กิจกรรมเพื่อสังคมและสาธารณประโยชน์		(๒๐)
รวมรายวิชาพื้นฐาน		๔.๐(๑๖๐)
รวมรายวิชาเพิ่มเติม		๑๑.๐(๔๔๐)
กิจกรรมพัฒนาผู้เรียน		๖๐
รวมหน่วยกิต		๑๕.๐
รวมเวลาเรียนทั้งสิ้น		๖๖๐

ชั้นมัธยมศึกษาปีที่ ๖ (ภาคเรียนที่ ๒)		
รหัสวิชา	รายวิชา/กิจกรรม	หน่วยกิต/ ชั่วโมง
รายวิชาพื้นฐาน		
ท๓๖๑๐๒	ภาษาไทย ๖	๑.๐(๔๐)
ส๓๖๑๐๒	สังคมศึกษา ๖	๑.๐(๔๐)
พ๓๓๑๐๒	สุขศึกษา/พลศึกษา ๖	๐.๕(๒๐)
ศ๓๓๑๐๒	ศิลปะศึกษา ๖	๐.๕(๒๐)
อ๓๖๑๐๒	ภาษาอังกฤษ ๖	๑.๐(๔๐)
รายวิชาเพิ่มเติมตามแผนการเรียน		
อ๓๓๒๐๒	ภาษาอังกฤษเพื่อการศึกษาต่อ	๑.๐(๔๐)
อ๓๓๒๐๘	ภาษาอังกฤษเพิ่มเติม ๖	๒.๐(๘๐)
อ๓๓๒๐๕	ภาษาอังกฤษ อ่าน-เขียน ๖	๑.๐(๔๐)
ท๓๐๒๐๖	ภาษาไทยเพิ่มเติม ๖	๑.๐(๔๐)
ส๓๐๒๐๖	สังคมศึกษาเพิ่มเติม ๖	๑.๐(๔๐)
จ๓๓๒๐๒	ภาษาจีน ๖	๒.๐(๘๐)
ม๓๓๒๐๒	ภาษามลายู ๖	๑.๕(๖๐)
ร๓๓๒๐๒	ภาษาอาหรับ ๖	๑.๐(๔๐)
ง๓๐๒๐๒	การทำงาน อาชีพ เพิ่มเติม ๒	๐.๕(๒๐)
กิจกรรมพัฒนาผู้เรียน		
กิจกรรมแนะแนว		(๒๐)
กิจกรรมชุมนุม / โครงการ/ กิจกรรมในเครื่องแบบ		(๒๐)
กิจกรรมเพื่อสังคมและสาธารณประโยชน์		(๒๐)
รวมรายวิชาพื้นฐาน		๔.๐(๑๖๐)
รวมรายวิชาเพิ่มเติม		๑๑.๐(๔๔๐)
กิจกรรมพัฒนาผู้เรียน		๖๐
รวมหน่วยกิต		๑๕.๐
รวมเวลาเรียนทั้งสิ้น		๖๖๐



โครงสร้างหลักสูตร ชั้นมัธยมศึกษาตอนปลาย

โรงเรียนพัฒนาวิทยา อำเภอเมือง จังหวัดยะลา

ปีการศึกษา ๒๕๖๓ - ๒๕๖๕

แผนการเรียน Dual Vocational Program (DVP) ทวีอาชีวะ (ศิลป์-คำนวณ)

สาระการเรียนรู้ ๘ กลุ่มวิชา	สาระการเรียนรู้พื้นฐาน						สาระการเรียนรู้เพิ่มเติม						
	ม.๔		ม.๕		ม.๖		ม.๔		ม.๕		ม.๖		
ระดับชั้น	๑	๒	๓	๔	๕	๖	๑	๒	๓	๔	๕	๖	
ภาคเรียน	๑	๒	๓	๔	๕	๖	๑	๒	๓	๔	๕	๖	
๑.กลุ่มวิชาภาษาไทย	๑.๐	๑.๐	๑.๐	๑.๐	๑.๐	๑.๐	-	-	-	-	-	-	
๒.กลุ่มวิชาคณิตศาสตร์	๑.๕	๑.๕	๑.๕	๑.๕	-	-	๑.๕	๑.๕	๑.๕	๑.๕	๑.๕	๑.๕	
๓.กลุ่มวิชาวิทยาศาสตร์	๑.๐	๑.๐	๑.๐	-	-	-	๑.๐	๑.๐	๑.๐	๑.๐	๑.๐	๑.๐	
วิชาคอมพิวเตอร์	๑.๐	๑.๐	๑.๐	๑.๐	-	-	-	-	-	-	-	-	
๔.กลุ่มวิชาสังคม ศาสนา ฯ	๑.๐	๑.๐	๑.๐	๑.๐	๑.๐	๑.๐	-	-	-	-	-	-	
วิชาประวัติศาสตร์	๐.๕	๐.๕	๐.๕	๐.๕	-	-	-	-	-	-	-	-	
๕.กลุ่มวิชาสุขศึกษา	๐.๕	๐.๕	๐.๕	๐.๕	๐.๕	๐.๕	-	-	-	-	-	-	
๖.กลุ่มวิชาศิลปะ	๐.๕	๐.๕	๐.๕	๐.๕	๐.๕	๐.๕	-	-	-	-	-	-	
๗.กลุ่มวิชาการงานอาชีพฯ	๐.๕	๐.๕	๐.๕	๐.๕	-	-	๒.๕	๒.๕	๒.๕	๒.๕	๓.๐	๓.๐	
๘.กลุ่มวิชาภาษาต่างประเทศ	๑.๐	๑.๐	๑.๐	๑.๐	๑.๐	๑.๐	๑.๐	๑.๐	๑.๐	๑.๐	๑.๐	๑.๐	
วิชาภาษาจีน	-	-	-	-	-	-	๑.๐	๑.๐	๑.๐	๑.๐	๑.๐	๑.๐	
รวม	๘.๕	๘.๕	๘.๕	๗.๕	๔.๐	๔.๐	๖.๕	๖.๕	๖.๕	๖.๕	๗.๐	๗.๐	
รวมหน่วยกิตแต่ละภาคเรียน	๑๕.๐	๑๕.๐	๑๕.๐	๑๔.๐	๑๑.๐	๑๑.๐	รวมหน่วยกิตทั้งหมด				๘๑.๐		
กิจกรรมพัฒนาผู้เรียน	๑. กิจกรรมแนะแนว ๒. กิจกรรมชุมนุม / โครงการ/ กิจกรรมในเครื่องแบบ ๓. กิจกรรมเพื่อสาธารณะ						๔๐	ชั่วโมง/ปี					

โครงสร้างหลักสูตรสถานศึกษา ระดับชั้นมัธยมศึกษาตอนปลาย

โรงเรียนพัฒนาวิทยา อำเภอเมือง จังหวัดยะลา

ปีการศึกษา ๒๕๖๓ - ๒๕๖๕

แผนการเรียน Dual Vocational Program (DVP) ทวิอาชีพ (ศิลป์-คำนวณ)

ชั้นมัธยมศึกษาปีที่ ๔ (ภาคเรียนที่ ๑)		
รหัสวิชา	รายวิชา/กิจกรรม	หน่วยกิต/ ชั่วโมง
รายวิชาพื้นฐาน		
ท๓๑๑๐๑	ภาษาไทย ๑	๑.๐(๔๐)
ค๓๑๑๐๑	คณิตศาสตร์ ๑	๑.๕(๖๐)
ว๓๑๑๐๑	วิทยาศาสตร์ชีวภาพ	๑.๐(๔๐)
ว๓๑๑๐๒	การออกแบบและเทคโนโลยี๑	๑.๐(๔๐)
ส๓๑๑๐๑	สังคมศึกษา ๑	๑.๐(๔๐)
ส๓๑๑๐๒	ประวัติศาสตร์ ๑	๐.๕(๒๐)
พ๓๑๑๐๑	สุขศึกษา/พลศึกษา ๑	๐.๕(๒๐)
ศ๓๑๑๐๑	ศิลปะศึกษา ๑	๐.๕(๒๐)
ง๓๑๑๐๑	การงานอาชีพ๑	๐.๕(๒๐)
อ๓๑๑๐๑	ภาษาอังกฤษ ๑	๑.๐(๔๐)
รายวิชาเพิ่มเติมตามแผนการเรียน		
ค๓๑๒๐๑	คณิตศาสตร์เพิ่มเติม ๑	๑.๕(๖๐)
อ๓๑๒๐๑	ภาษาอังกฤษเพื่อการสื่อสาร ๑	๑.๐(๔๐)
ง๓๑๒๐๑	การจัดการธุรกิจ๑	๒.๐(๘๐)
จ๓๑๒๐๓	ภาษาจีนรอบรู้๑	๑.๐(๔๐)
ว๓๐๒๐๑	วิทยาศาสตร์เพิ่มเติม๑	๑.๐(๔๐)
กิจกรรมพัฒนาผู้เรียน		
กิจกรรมแนะแนว		(๒๐)
กิจกรรมชุมนุม / โครงการ/ กิจกรรมในเครื่องแบบ		(๒๐)
กิจกรรมเพื่อสังคมและสาธารณประโยชน์		(๒๐)
รวมรายวิชาพื้นฐาน		๘.๕(๓๔๐)
รวมรายวิชาเพิ่มเติม		๖.๕(๒๖๐)
กิจกรรมพัฒนาผู้เรียน		๖๐
รวมหน่วยกิต		๑๕.๐
รวมเวลาเรียนทั้งสิ้น		๖๖๐

ชั้นมัธยมศึกษาปีที่ ๔ (ภาคเรียนที่ ๒)		
รหัสวิชา	รายวิชา/กิจกรรม	หน่วยกิต/ ชั่วโมง
รายวิชาพื้นฐาน		
ท๓๑๑๐๒	ภาษาไทย ๒	๑.๐(๔๐)
ค๓๑๑๐๒	คณิตศาสตร์ ๒	๑.๕(๖๐)
ว๓๑๑๐๓	วิทยาศาสตร์กายภาพ	๑.๐(๔๐)
ว๓๑๑๐๔	วิทยาการคำนวณ๑	๑.๐(๔๐)
ส๓๑๑๐๓	สังคมศึกษา ๒	๑.๐(๔๐)
ส๓๑๑๐๔	ประวัติศาสตร์ ๒	๐.๕(๒๐)
พ๓๑๑๐๒	สุขศึกษา/พลศึกษา ๒	๐.๕(๒๐)
ศ๓๑๑๐๒	ศิลปะศึกษา ๒	๐.๕(๒๐)
ง๓๑๑๐๒	การงานอาชีพ๒	๐.๕(๒๐)
อ๓๑๑๐๒	ภาษาอังกฤษ ๒	๑.๐(๔๐)
รายวิชาเพิ่มเติมตามแผนการเรียน		
ค๓๑๒๐๒	คณิตศาสตร์เพิ่มเติม ๒	๑.๕(๖๐)
อ๓๑๒๐๒	ภาษาอังกฤษเพื่อการสื่อสาร ๒	๑.๐(๔๐)
ง๓๑๒๐๒	การจัดการธุรกิจ๒	๒.๐(๘๐)
จ๓๑๒๐๔	ภาษาจีนรอบรู้๒	๑.๐(๔๐)
ว๓๐๒๐๒	วิทยาศาสตร์เพิ่มเติม๒	๑.๐(๔๐)
กิจกรรมพัฒนาผู้เรียน		
กิจกรรมแนะแนว		(๒๐)
กิจกรรมชุมนุม / โครงการ/ กิจกรรมในเครื่องแบบ		(๒๐)
กิจกรรมเพื่อสังคมและสาธารณประโยชน์		(๒๐)
รวมรายวิชาพื้นฐาน		๘.๕(๓๔๐)
รวมรายวิชาเพิ่มเติม		๖.๕(๒๖๐)
กิจกรรมพัฒนาผู้เรียน		๖๐
รวมหน่วยกิต		๑๕.๐
รวมเวลาเรียนทั้งสิ้น		๖๖๐

โครงสร้างหลักสูตรสถานศึกษา ระดับชั้นมัธยมศึกษาตอนปลาย

โรงเรียนพัฒนาวิทยา อำเภอเมือง จังหวัดยะลา

ปีการศึกษา ๒๕๖๓ - ๒๕๖๕

แผนการเรียน Dual Vocational Program (DVP) ทวิอาชีพ (ศิลป์-คำนวณ)

ชั้นมัธยมศึกษาปีที่ ๕ (ภาคเรียนที่ ๑)		
รหัสวิชา	รายวิชา/กิจกรรม	หน่วยกิต/ ชั่วโมง
รายวิชาพื้นฐาน		
ท๓๒๑๐๑	ภาษาไทย ๓	๑.๐(๔๐)
ค๓๒๑๐๑	คณิตศาสตร์ ๓	๑.๕(๖๐)
ว๓๒๑๐๑	วิทยาศาสตร์โลกและอวกาศ	๑.๐(๔๐)
ว๓๒๑๐๒	การออกแบบและเทคโนโลยี๒	๑.๐(๔๐)
ส๓๒๑๐๑	สังคมศึกษา ๓	๑.๐(๔๐)
ส๓๒๑๐๒	ประวัติศาสตร์ ๓	๐.๕(๒๐)
พ๓๒๑๐๑	สุขศึกษา/พลศึกษา๓	๐.๕(๒๐)
ศ๓๒๑๐๑	ศิลปศึกษา ๓	๐.๕(๒๐)
ง๓๒๑๐๑	การงานอาชีพ๓	๐.๕(๒๐)
อ๓๒๑๐๑	ภาษาอังกฤษ ๓	๑.๐(๔๐)
รายวิชาเพิ่มเติมตามแผนการเรียน		
ค๓๒๒๐๑	คณิตศาสตร์เพิ่มเติม๓	๑.๕(๖๐)
อ๓๒๒๐๑	ภาษาอังกฤษเพื่อการสื่อสาร๓	๑.๐(๔๐)
ง๓๒๒๐๑	การจัดการธุรกิจการค้าสมัยใหม่๑	๒.๐(๘๐)
จ๓๒๒๐๓	ภาษาจีนรอบรู้๓	๑.๐(๔๐)
ว๓๐๒๐๓	วิทยาศาสตร์เพิ่มเติม๓	๑.๐(๔๐)
กิจกรรมพัฒนาผู้เรียน		
กิจกรรมแนะแนว		(๒๐)
กิจกรรมชุมนุม / โครงการ/ กิจกรรมในเครื่องแบบ		(๒๐)
กิจกรรมเพื่อสังคมและสาธารณประโยชน์		(๒๐)
รวมรายวิชาพื้นฐาน		๘.๕(๓๔๐)
รวมรายวิชาเพิ่มเติม		๖.๕(๒๖๐)
กิจกรรมพัฒนาผู้เรียน		๖๐
รวมหน่วยกิต		๑๕.๐
รวมเวลาเรียนทั้งสิ้น		๖๖๐

ชั้นมัธยมศึกษาปีที่ ๕ (ภาคเรียนที่ ๒)		
รหัสวิชา	รายวิชา/กิจกรรม	หน่วยกิต/ ชั่วโมง
รายวิชาพื้นฐาน		
ท๓๒๑๐๒	ภาษาไทย ๔	๑.๐(๔๐)
ค๓๒๑๐๒	คณิตศาสตร์ ๔	๑.๕(๖๐)
ว ๓๒๑๐๔	วิทยาการคำนวณ๒	๑.๐(๔๐)
ส๓๒๑๐๓	สังคมศึกษา ๔	๑.๐(๔๐)
ส๓๒๑๐๔	ประวัติศาสตร์ ๔	๐.๕(๒๐)
พ๓๒๑๐๒	สุขศึกษา/พลศึกษา ๔	๐.๕(๒๐)
ศ๓๒๑๐๒	ศิลปศึกษา ๔	๐.๕(๒๐)
ง๓๒๑๐๑	การงานอาชีพ๓	๐.๕(๒๐)
อ๓๒๑๐๒	ภาษาอังกฤษ ๔	๑.๐(๔๐)
รายวิชาเพิ่มเติมตามแผนการเรียน		
ค๓๒๒๐๒	คณิตศาสตร์เพิ่มเติม๔	๑.๕(๖๐)
อ๓๒๒๐๒	ภาษาอังกฤษเพื่อการสื่อสาร๔	๑.๐(๔๐)
ง๓๒๒๐๒	การจัดการธุรกิจการค้าสมัยใหม่๒	๒.๐(๘๐)
จ๓๒๒๐๔	ภาษาจีนรอบรู้๔	๑.๐(๔๐)
ว๓๐๒๐๔	วิทยาศาสตร์เพิ่มเติม๔	๑.๐(๔๐)
กิจกรรมพัฒนาผู้เรียน		
กิจกรรมแนะแนว		(๒๐)
กิจกรรมชุมนุม / โครงการ/ กิจกรรมในเครื่องแบบ		(๒๐)
กิจกรรมเพื่อสังคมและสาธารณประโยชน์		(๒๐)
รวมรายวิชาพื้นฐาน		๗.๕(๓๐๐)
รวมรายวิชาเพิ่มเติม		๖.๕(๒๖๐)
กิจกรรมพัฒนาผู้เรียน		๖๐
รวมหน่วยกิต		๑๔.๐
รวมเวลาเรียนทั้งสิ้น		๖๒๐

โครงสร้างหลักสูตรสถานศึกษา ระดับชั้นมัธยมศึกษาตอนปลาย

โรงเรียนพัฒนาวิทยา อำเภอเมือง จังหวัดยะลา

ปีการศึกษา ๒๕๖๓ - ๒๕๖๕

แผนการเรียน Dual Vocational Program (DVP) ทวิอาชีพ (ศิลป์-คำนวณ)

ชั้นมัธยมศึกษาปีที่ ๖ (ภาคเรียนที่ ๑)		
รหัสวิชา	รายวิชา/กิจกรรม	หน่วยกิต/ ชั่วโมง
รายวิชาพื้นฐาน		
พ๓๓๑๐๑	ภาษาไทย ๕	๑.๐(๔๐)
ส๓๓๑๐๑	สังคมศึกษา ๕	๑.๐(๔๐)
พ๓๓๑๐๑	สุขศึกษา/พลศึกษา ๕	๐.๕(๒๐)
ศ๓๓๑๐๑	ศิลปศึกษา ๕	๐.๕(๒๐)
อ๓๓๑๐๑	ภาษาอังกฤษ ๕	๑.๐(๔๐)
รายวิชาเพิ่มเติมตามแผนการเรียน		
ค๓๓๒๐๑	คณิตศาสตร์เพิ่มเติม๓	๑.๕(๖๐)
อ๓๓๒๐๑	ภาษาอังกฤษเพื่อการสื่อสาร๕	๑.๐(๔๐)
ง๓๓๒๐๑	การจัดการธุรกิจการค้าสมัยใหม่๓	๒.๐(๘๐)
จ๓๓๒๐๓	ภาษาจีนรอบรู้๕	๑.๐(๔๐)
ว๓๐๒๐๕	วิทยาศาสตร์เพิ่มเติม๕	๑.๐(๔๐)
ง๓๐๒๐๑	การทำงานอาชีพ เพิ่มเติม ๑	๐.๕(๒๐)
กิจกรรมพัฒนาผู้เรียน		
กิจกรรมแนะแนว		(๒๐)
กิจกรรมชุมนุม / โครงการ/ กิจกรรมในเครื่องแบบ		(๒๐)
กิจกรรมเพื่อสังคมและสาธารณประโยชน์		(๒๐)
รวมรายวิชาพื้นฐาน		๔.๐(๑๖๐)
รวมรายวิชาเพิ่มเติม		๗.๐(๒๘๐)
กิจกรรมพัฒนาผู้เรียน		๖๐
รวมหน่วยกิต		๑๑.๐
รวมเวลาเรียนทั้งสิ้น		๕๐๐

ชั้นมัธยมศึกษาปีที่ ๖ (ภาคเรียนที่ ๒)		
รหัสวิชา	รายวิชา/กิจกรรม	หน่วยกิต/ ชั่วโมง
รายวิชาพื้นฐาน		
พ๓๖๑๐๒	ภาษาไทย ๖	๑.๐(๔๐)
ส๓๖๑๐๒	สังคมศึกษา ๖	๑.๐(๔๐)
พ๓๓๑๐๒	สุขศึกษา/พลศึกษา๖	๐.๕(๒๐)
ศ๓๓๑๐๒	ศิลปศึกษา ๖	๐.๕(๒๐)
อ๓๖๑๐๒	ภาษาอังกฤษ ๖	๑.๐(๔๐)
รายวิชาเพิ่มเติมตามแผนการเรียน		
ค๓๓๒๐๒	คณิตศาสตร์เพิ่มเติม๔	๑.๕(๖๐)
อ๓๓๒๐๒	ภาษาอังกฤษเพื่อการสื่อสาร๖	๑.๐(๔๐)
ง๓๓๒๐๒	การจัดการธุรกิจการค้าสมัยใหม่๔	๒.๐(๘๐)
จ๓๓๒๐๔	ภาษาจีนรอบรู้๖	๑.๐(๔๐)
ว๓๐๒๐๖	วิทยาศาสตร์เพิ่มเติม๖	๑.๐(๔๐)
ง๓๐๒๐๒	การทำงานอาชีพ เพิ่มเติม๒	๐.๕(๒๐)
กิจกรรมพัฒนาผู้เรียน		
กิจกรรมแนะแนว		(๒๐)
กิจกรรมชุมนุม / โครงการ/ กิจกรรมในเครื่องแบบ		(๒๐)
กิจกรรมเพื่อสังคมและสาธารณประโยชน์		(๒๐)
รวมรายวิชาพื้นฐาน		๔.๐(๑๖๐)
รวมรายวิชาเพิ่มเติม		๗.๐(๒๘๐)
กิจกรรมพัฒนาผู้เรียน		๖๐
รวมหน่วยกิต		๑๑.๐
รวมเวลาเรียนทั้งสิ้น		๕๐๐

เอกสารประกอบอื่นๆ 3

แผนผังบริเวณโรงเรียนพัฒนาวิทยา



มัสยิดพัฒนาวิทยา

10

แผนผังบริเวณโรงเรียนพัฒนาวิทยา

1. อาคารเรียน 1
2. อาคารเรียน 2
3. อาคารเรียน 3
4. อาคารเรียน 4
5. อาคารเรียน 5
6. อาคารเรียน 6
7. อาคารเรียน 7
8. อาคารเรียน 8
9. อาคารห้องน้ำและสุขา
10. มัสยิดพัฒนาวิทยา
11. อาคารเอนกประสงค์
12. ห้องสมุด
13. โรงพิมพ์และถ่ายเอกสาร
14. สหกรณ์
15. สนามบาสเกตบอล
16. อาคารละหมาด
17. หอพักนักเรียนหญิง
18. บ้านพักผู้ดูแลหอพัก